



COMUNE DI BUDOIA

AREA TECNICA

☎ 0434 671930 fax 0434 671986, email:
servizi.tecnici@combudoia.regione.fvg.it

ALLEGATO A

Descrizione catastale degli spazi destinati alla locazione.

L'ex latteria sociale di Budoia, denominata "Bar Bianco" oggetto del bando, censita in mappa di Budoia al Foglio 14, Mappale 263, Subalterni 3 e 4 con relative pertinenze al subalterno 5, distribuita su due livelli, presenta al piano terra:

- locale bar con relativo deposito e servizi igienici (fig. 1)
- ufficio con antistante spazio utilizzabile per mostre temporanee e spazio denominato "museo ex latteria" con relativo spazio di deposito e servizi igienici (fig. 2).

**Agenzia del Territorio
CATASTO FABBRICATI
Ufficio Provinciale di
Pordenone**

Dichiarazione protocollo n. _____ del _____	
Planimetria di u.i.u. in Comune di Budoia	
Via Bianco _____ civ. 4	
Identificativi Catastali: Sezione: Foglio: 14 Particella: 263 Subalterno: 4	Compilata da: Redigonda Massimo Iscritto all'albo: Architetti Prov. Pordenone

ordine
degli
architetti
pianificatori
conservatori
della provincia di
Pordenone
N. 144
Redigonda Massimo
Architetto
n. 144
socio Netto

Scheda n. 1 Scala 1:200

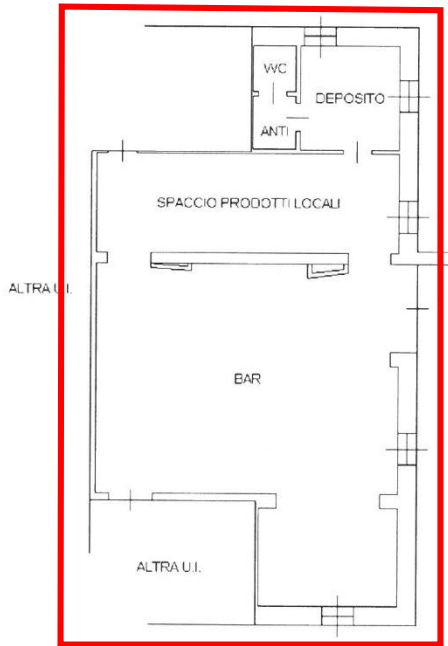

PIANO TERRA
h = 3.00 m



Spazio destinato alla locazione (bene patrimoniale disponibile)

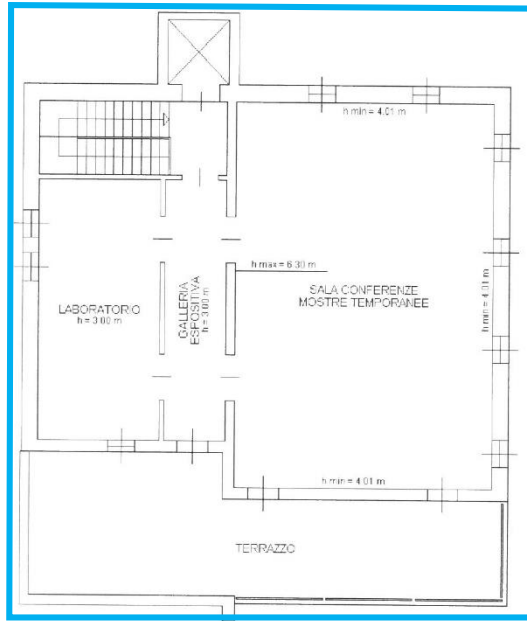

PIANO PRIMO
h variabile

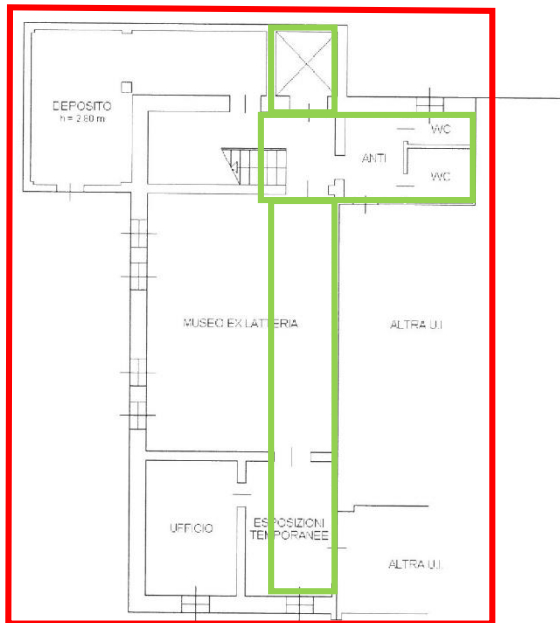

PIANO TERRA
h = 3.00 m

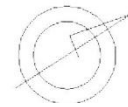

Spazio destinato alla locazione (bene patrimoniale disponibile)



Spazio non oggetto del presente bando

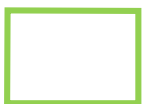

Spazi promiscui