RIFERIMENTI FOTOGRAFICI

FOTO 1_Ingresso dissestato

FOTO 2_Dissesto pavimentazione esterna a inizio rampa

FOTO 3_Dissesto generale pavimentazione esterna

FOTO 4_Corrimano da allungare e arredo esterno da spostare

FOTO 5_Zerbino da sostituire e incasso ammalorato

FOTO 6_Assenza segnaletica su vetro (fasce vetrata)

FOTO 7_Corrimano da allungare e assenza segnaletica orizzontale

FOTO 8_Corrimano da allungare e assenza segnaletica orizzontale

FOTO 9_Dislivello superiore a cm 1.5

FOTO 10_Corrimano da allungare, assenza di percorso di adeguato collegamento e mancanza segnaletica orizzontale

FOTO 11_Dislivello superiore a cm 1.5

FOTO 12_Dislivello superiore a cm 1.5

FOTO 13_Assenza percorso di collegamento a inizio rampa

FOTO 13_Assenza percorso di collegamento a inizio rampa

PLANIMETRIA ESTERNA Scala 1:200 - Progetto

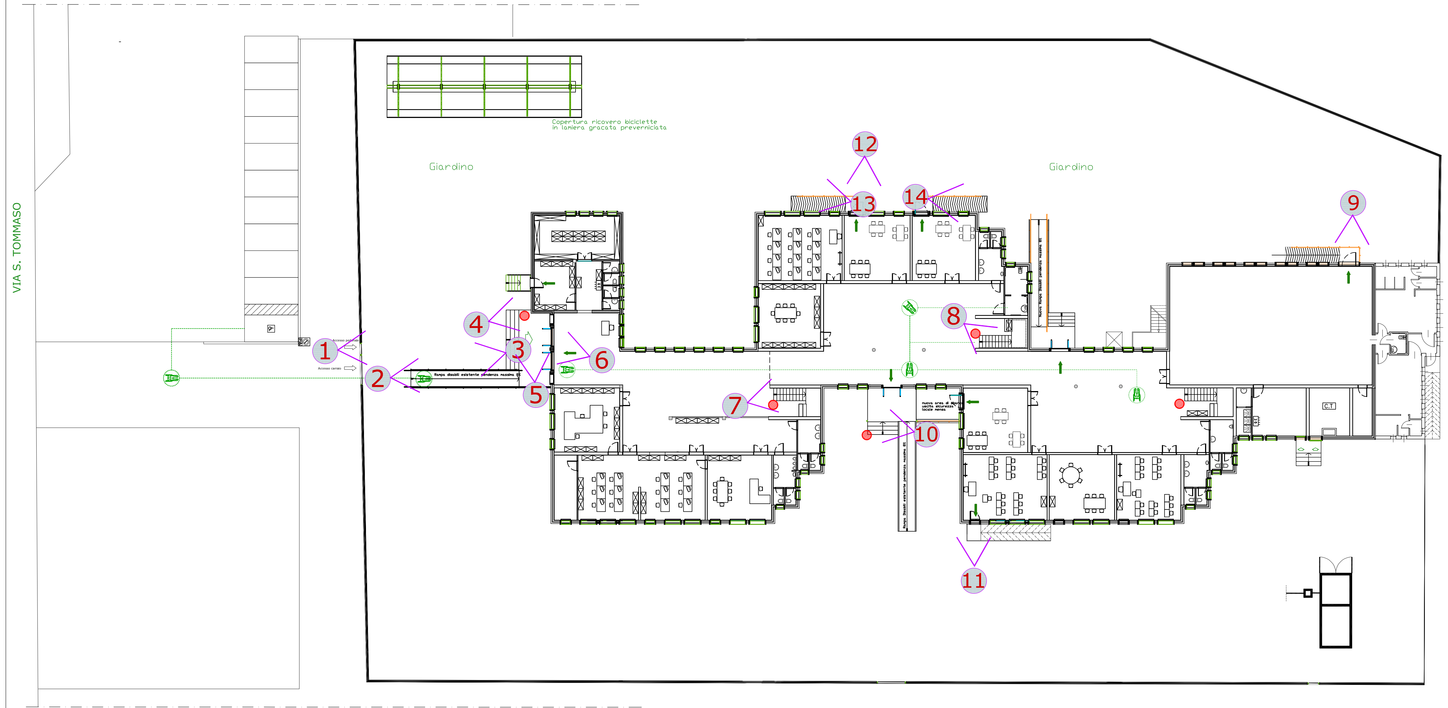

LEGENDA

- SPAZIO MINIMO PER ROTAZIONE DI 360°
- SPAZIO MINIMO PER ROTAZIONE DI 180°
- SPAZIO MINIMO PER ROTAZIONE DI 90°
- SERVOSCALA CON PIATTAFORMA RIBALTABILE IN PROGETTO
- SERVOSCALA CON PIATTAFORMA RIBALTABILE ESISTENTE
- SPAZI ANTISTANTI E RETROSTANTI LE PORTE PER PERMETTERE IL PASSAGGIO E LE MANOVRE
- FRONTALE AL WATER
- FRONTALE AL LAVABO
- DEMOLIZIONI
- PAVIMENTAZIONE SCONNESSA
- PULSANTE LUCE DA SOSTITUIRE
- CORRIMANO DA PROLUNGARE
- LUCI VANO SCALA
- FASCE A TERRA RAMPA SCALE E RAMPE
- ZERBINI DA SOSTITUIRE
- FASCE VETRI
- SEGNALETICA VERTICALE
- PERCORSO PER PERSONE CON SCARSA CAPACITA' MOTORIA
- SEGNALETICA VERTICALE PARK
- SEGNALETICA ORIZZONTALE
- VIE D'ESODO
- COSTRUZIONI
- DOCCIA A PAVIMENTO CON SOFFIONE A PARETE
- CORRIMANO ESTERNO

ESTRATTO AEROFOTOGRAMMETRICO

lotto oggetto di intervento

COMUNE DI ALBIGNASEGO
Provincia di Padova
Settore lavori pubblici
via Milano, 7

PEBA

PIANO DI SCHEDATURA DEGLI EDIFICI COMUNALI PER L'ELIMINAZIONE DELLE BARRIERE ARCHITETTONICHE

SCUOLA PRIMARIA "LEONARDO DA VINCI"

04.1 Estratto aerofotogrammetrico, planimetria esterna con attacco a terra

PROGETTO scala 1:200

NOME FILE	REV.	DATA	MOTIVO EMISSIONE:	REDAZ.	VERIF.	APPROV.
TAV_IN_LOMB	00	29.06.2020	Prima emissione	MB	PS	PS

EDIFICIO COMUNALE
Lotto n.2
Località San Lorenzo
SCHEDA n. 04
Via S. Tommaso n. 30
Albignasego (PD)

Data: GIUGNO 2020

Progettista:
arch. Paolo Schiavon
consulente CasaClima - PassivHaus Designer
STUDIO SIMIONATO
via C. Beccaria n. 2
35121 - Padova
Tel. 049 880 8904
@ studiosimionato@inwind.it

Trattato e la riproduzione del presente documento è riservata a norma di legge