

DEVI RINNOVARE L'ABBONAMENTO DELL'AUTOBUS? LA TEP TORNA DATE!

Anche quest'anno puoi acquistare o rinnovare il tuo abbonamento presso il Punto Mobile Tep durante una delle tappe nei comuni della provincia di Parma.

Per ricaricare l'abbonamento, chiedere informazioni e consultare i nuovi orari non c'è bisogno di andare lontano:

la Tep fa tappa vicino a casa tua.



LOCALITÀ	DATA	DOVE
CORNIGLIO	martedì 17 AGOSTO 2021	Piazza Castello
PALANZANO	mercoledì 18 AGOSTO 2021	Piazza Cardinal Ferrari
FONTANELLATO	giovedì 19 agosto 2021	Piazza Matteotti
BUSSETO	venerdì 20 AGOSTO 2021	Piazza Verdi
ROCCABIANCA	sabato 21 AGOSTO 2021	Piazza Garibaldi
LANGHIRANO	lunedì 23 AGOSTO 2021	Piazzale Celso Melli
TRAVERSETOLO	mercoledì 25 agosto 2021	Piazzale 1° Maggio
BARDI	giovedì 26 AGOSTO 2021	Piazza Vittoria
COLORNO	venerdì 27 AGOSTO 2021	Via Cavour
FELINO	sabato 28 AGOSTO 2021	Piazza Miodini/Via Gerbella
BORGOTARO	lunedì 30 AGOSTO 2021	Viale Bottego
FORNOVO TARO	martedì 31 AGOSTO 2021	Via Diaz
SAN SECONDO PARMENSE	mercoledì 1° SETTEMBRE 2021	Via Roma
NOCETO	giovedì 2 SETTEMBRE 2021	Via Mazzini
SALSOMAGGIORE TERME	venerdì 3 SETTEMBRE 2021	Viale Romagnosi
SAN POLO DI TORRILE	sabato 4 SETTEMBRE 2021	Via Verdi
SISSA	lunedì 6 SETTEMBRE 2021	Piazza Roma
SORBOLO	mercoledì 8 SETTEMBRE 2021	Via Papa Giovanni XXIII
SORAGNA	giovedì 9 SETTEMBRE 2021	Piazza Garibaldi
COLLECCHIO	venerdì 10 settembre 2021	Viale Sandro Pertini
BEDONIA	sabato 11 SETTEMBRE 2021	Piazza Sen. Micheli (Uff. Tarobus)
MEDESANO	lunedì 13 SETTEMBRE 2021	Via Mazzini

Orari: dalle 8.30 alle 13.00

- sottoscrizione tessere elettroniche Mi Muovo (presentare una fototessera – costo della card €5);
- ricarica per abbonamenti mensili e annuali, ordinari e per studenti, urbani ed extraurbani su tessera Mi Muovo;
- orari invernali urbani ed extraurbani;
- richiesta informazioni;
- segnalazioni.

Pagamento con contanti, assegni e bancomat dove consentito dalla copertura del segnale GPRS

Per informazioni:

www.tep.pr.it • Call center: 840 22 22 22

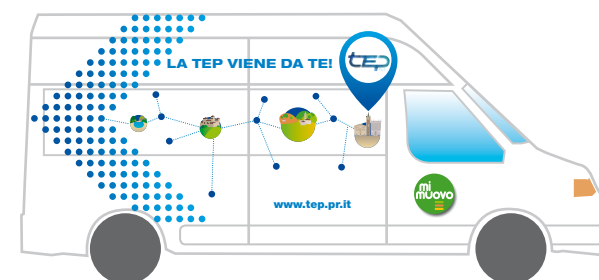

MOBILITÀ SOSTENIBILE

