



Comune di  
**Gorla Minore**

# ECOCALENDARIO

## 2021 / 2022



La raccolta  
differenziata,  
giorno per giorno

Per informazioni:

Numero Verde  
**800 178973**

Dal lunedì al sabato  
dalle 10.00 alle 12.00  
e dalle 14.00 alle 16.00



# Centro di Raccolta

 **Dove si trova**  
Via Grigna, 4

 **Orari di apertura  
utenze domestiche**

INVERNALE (da nov. a marzo)		ESTIVO (da aprile a ottobre)	
Lunedì	chiuso	Lunedì	chiuso
Martedì	14.00 - 17.00	Martedì	13.30 - 18.30
Mercoledì	14.00 - 17.00	Mercoledì	13.30 - 18.30
Giovedì	14.00 - 17.00	Giovedì	13.30 - 18.30
Venerdì	chiuso	Venerdì	chiuso
Sabato	8.30 - 12.30 14.30 - 17.00	Sabato	8.30 - 12.30 14.00 - 18.30
Domenica	chiuso	Domenica	chiuso

Il Centro di Raccolta rimarrà chiuso in tutte le festività da calendario.

 **Orari di apertura  
utenze non domestiche**

Per le utenze non domestiche è previsto l'accesso il **lunedì** e il **venerdì**:

14.00 - 17.00 (orario invernale)

14.00 - 18.30 (orario estivo)

È consentito conferire un **quantitativo massimo di 50 kg** (non sono ammessi rifiuti provenienti da attività produttive, magazzini o piazzali produttivi).

## Cosa conferire

Imballaggi in vetro, metallo, R.A.E.E., lampade al neon, piccoli elettrodomestici, grandi elettrodomestici (grandi bianchi), televisori, frigoriferi, condizionatori, pile, farmaci, accumulatori auto, toner, oli vegetali e minerali, pneumatici, vernici, bombolette spray.

## Modalità di accesso

**Utenti domestici:** con tessera sanitaria del titolare della tassa rifiuti.

**Utenti non domestici:** con tessera appositamente abilitata rilasciata presso l'Ufficio Ecologia comunale.

Per informazioni:



Numero Verde  
**800 178973**

Dal lunedì al sabato  
dalle 10.00 alle 12.00  
e dalle 14.00 alle 16.00

# Compostaggio

Il rifiuto organico rappresenta CIRCA il 30% dei rifiuti domestici e viene riciclato per ricavare biogas e compost. Oltre a costituire circa **un terzo** dei nostri rifiuti, **l'organico** è anche quello con i costi maggiori di smaltimento.

## Che cos'è il compostaggio?

Il compostaggio è un processo naturale per produrre terriccio, o compost, direttamente dagli scarti di cucina, dell'orto, del giardino.

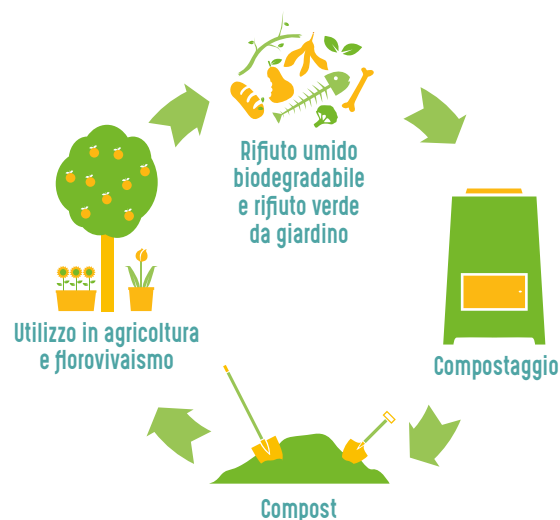

Puoi iniziare da subito a mettere in pratica il compostaggio domestico utilizzando una compostiera, **cumulo o una cassa di compostaggio**.

## Cosa si può compostare?

- **Cosa sì:** scarti di frutta e verdura, fiori recisi, pane raffermo, gusci d'uovo, fondi di caffè, filtri di tè, foglie, segatura, paglia, sfalci d'erba, rametti, trucioli, cortecce, potature...
- **In piccole quantità e saltuariamente:** ceneri spente di caminetti, avanzi di carne, pesce e salumi, croste di formaggio, foglie di piante resistenti (magnolie, conifere, ecc.).

## Corso gratuito compostaggio

Nel mese di Giugno sarà organizzato un corso gratuito sul compostaggio domestico aperto alla cittadinanza; le informazioni su date e modalità di partecipazione, verranno comunicate alla popolazione con i consueti canali di comunicazione utilizzati dall'amministrazione e sul sito del comune [www.comune.gorlaminore.va.it](http://www.comune.gorlaminore.va.it)

# APRILE / 2021

1 Gio	
2 Ven	
3 Sab	
4 Dom	
5 Lun	
6 Mar	
7 Mer	
8 Gio	
9 Ven	
10 Sab	
11 Dom	
12 Lun	
13 Mar	
14 Mer	
15 Gio	
16 Ven	
17 Sab	
18 Dom	
19 Lun	
20 Mar	
21 Mer	
22 Gio	
23 Ven	
24 Sab	
25 Dom	
26 Lun	
27 Mar	
28 Mer	
29 Gio	
30 Ven	

# MAGGIO / 2021

1 Sab	
2 Dom	
3 Lun	
4 Mar	
5 Mer	
6 Gio	
7 Ven	
8 Sab	
9 Dom	
10 Lun	
11 Mar	
12 Mer	
13 Gio	
14 Ven	
15 Sab	
16 Dom	
17 Lun	
18 Mar	
19 Mer	
20 Gio	
21 Ven	
22 Sab	
23 Dom	
24 Lun	
25 Mar	
26 Mer	
27 Gio	
28 Ven	
29 Sab	
30 Dom	
31 Lun	

## Umido organico



**PORTA A PORTA**  
Nei sacchetti compostabili forniti e nel contenitore marrone

## cosa SÌ

- Avanzi di cibo e scarti di cucina
- Gusci d'uovo
- Alimenti avariati privi di confezione
- Pane raffermo
- Lische di pesce
- Carne e ossi in piccole quantità
- Fondi di caffè, filtri del the o altri infusi
- Fiori recisi
- Tovaglioli in carta se utilizzati in ambito cucina

## cosa NO

- Confezioni di cibi in qualunque materiale
- Pannolini e assorbenti
- Stracci
- Medicinali
- Mozziconi di sigaretta
- Sacchetti dell'aspirapolvere
- Escrementi e lettiere di piccoli animali domestici
- Plastica, vetro, metalli

**Non utilizzare sacchetti in plastica!**

## LEGENDA



carta e cartone



imballaggi in plastica e metallici



umido



secco



vetro



**Esporre i rifiuti la sera precedente il giorno di raccolta**  
(dalle 18 in inverno, dalle 20 in estate)

## GIUGNO / 2021

1 Mar	
2 Mer	
3 Gio	
4 Ven	
5 Sab	
6 Dom	
7 Lun	
8 Mar	
9 Mer	
10 Gio	
11 Ven	
12 Sab	
13 Dom	
14 Lun	
15 Mar	
16 Mer	
17 Gio	
18 Ven	
19 Sab	
20 Dom	
21 Lun	
22 Mar	
23 Mer	
24 Gio	
25 Ven	
26 Sab	
27 Dom	
28 Lun	
29 Mar	
30 Mer	

## LUGLIO / 2021

1 Gio	
2 Ven	
3 Sab	
4 Dom	
5 Lun	
6 Mar	
7 Mer	
8 Gio	
9 Ven	
10 Sab	
11 Dom	
12 Lun	
13 Mar	
14 Mer	
15 Gio	
16 Ven	
17 Sab	
18 Dom	
19 Lun	
20 Mar	
21 Mer	
22 Gio	
23 Ven	
24 Sab	
25 Dom	
26 Lun	
27 Mar	
28 Mer	
29 Gio	
30 Ven	
31 Sab	

### Carta e cartone



**PORTA A PORTA**  
Esporre carta e cartone  
ben accatastati e piegati

### cosa SÌ

- Giornali, libri, quaderni
- Fotocopie e fogli vari
- Imballaggi in cartone puliti
- Cartone per bevande (es. latte, succhi di frutta, panna),
- Cartoni delle pizze senza residui
- Piatti e bicchieri di carta

### cosa NO

- Carta sporca
- Carta oleata, carta da forno
- Fazzoletti o tovaglioli usati
- Carta vetrata
- Scontrini della spesa
- Nylon e sacchetti

### LEGENDA



carta e cartone



imballaggi in plastica e metallici



umido



secco



vetro



Esporre i rifiuti la sera  
precedente il giorno di raccolta  
(dalle 18 in inverno, dalle 20 in estate)

# AGOSTO / 2021

1 Dom
2 Lun 
3 Mar 
4 Mer 
5 Gio 
6 Ven 
7 Sab
8 Dom
9 Lun 
10 Mar 
11 Mer
12 Gio 
13 Ven 
14 Sab
15 Dom
16 Lun 
17 Mar 
18 Mer 
19 Gio 
20 Ven 
21 Sab
22 Dom
23 Lun 
24 Mar 
25 Mer
26 Gio 
27 Ven 
28 Sab
29 Dom
30 Lun 
31 Mar 

# SETTEMBRE / 2021

1 Mer 
2 Gio 
3 Ven 
4 Sab
5 Dom
6 Lun 
7 Mar 
8 Mer
9 Gio 
10 Ven 
11 Sab
12 Dom
13 Lun 
14 Mar 
15 Mer 
16 Gio 
17 Ven 
18 Sab
19 Dom
20 Lun 
21 Mar 
22 Mer
23 Gio 
24 Ven 
25 Sab
26 Dom
27 Lun 
28 Mar 
29 Mer 
30 Gio 

## Imballaggi in plastica e metallici



PORTA A PORTA  
nei sacchi gialli forniti

## cosa SÌ

- Bottiglie e flaconi
- Sacchetti e buste in plastica
- Vasetti e vaschette in plastica
- Pellicole da imballaggio
- Vaschette in polistirolo per alimenti
- Piatti e bicchieri in plastica usa e getta
- Reti per frutta e verdura
- Reggette per legatura pacchi
- Grucce appendiabito
- Contenitori e scatolette in banda stagnata e in metallo, lattine
- Vaschette e pellicola in alluminio

## cosa NO

- Giocattoli
- Bacinelle, casalinghi, guanti in gomma
- Rasoi usa e getta
- Posate in plastica usa e getta
- CD, DVD e relative custodie
- Rifiuti elettronici, elettrodomestici
- Siringhe
- Contenitori con simboli di pericolo

## LEGENDA



carta e cartone



imballaggi in plastica e metallici



umido



secco



vetro



Esporre i rifiuti la sera  
precedente il giorno di raccolta  
(dalle 18 in inverno, dalle 20 in estate)

# OTTOBRE / 2021

1 Ven	
2 Sab	
<b>3 Dom</b>	
4 Lun	
5 Mar	
6 Mer	
7 Gio	
8 Ven	
9 Sab	
<b>10 Dom</b>	
11 Lun	
12 Mar	
13 Mer	
14 Gio	
15 Ven	
16 Sab	
<b>17 Dom</b>	
18 Lun	
19 Mar	
20 Mer	
21 Gio	
22 Ven	
23 Sab	
<b>24 Dom</b>	
25 Lun	
26 Mar	
27 Mer	
28 Gio	
29 Ven	
30 Sab	
<b>31 Dom</b>	

# NOVEMBRE / 2021

<b>1 Lun</b>	
2 Mar	
3 Mer	
4 Gio	
5 Ven	
6 Sab	
<b>7 Dom</b>	
8 Lun	
9 Mar	
10 Mer	
11 Gio	
12 Ven	
13 Sab	
<b>14 Dom</b>	
15 Lun	
16 Mar	
17 Mer	
18 Gio	
19 Ven	
20 Sab	
<b>21 Dom</b>	
22 Lun	
23 Mar	
24 Mer	
25 Gio	
26 Ven	
27 Sab	
<b>28 Dom</b>	
29 Lun	
30 Mar	

## Vetro



PORTA A PORTA  
nel contenitore verde

## cosa SÌ

Solo contenitori in vetro:

- bottiglie
- barattoli
- vasi
- bicchieri

## cosa NO

- Cristalleria
- Tazzine e piatti in ceramica
- Contenitori in plastica
- Specchi
- Lampadine
- Teglie da forno in "pirex"
- Vetro retinato, vetro opalescente

## LEGENDA



carta  
e cartone



imballaggi in  
plastica e metallici



umido



secco



vetro



Esporre i rifiuti la sera  
precedente il giorno di raccolta  
(dalle 18 in inverno, dalle 20 in estate)

## DICEMBRE / 2021

1 Mer	
2 Gio	
3 Ven	
4 Sab	
5 Dom	
6 Lun	
7 Mar	
8 Mer	
9 Gio	
10 Ven	
11 Sab	
12 Dom	
13 Lun	
14 Mar	
15 Mer	
16 Gio	
17 Ven	
18 Sab	
19 Dom	
20 Lun	
21 Mar	
22 Mer	
23 Gio	
24 Ven	
25 Sab	
26 Dom	
27 Lun	
28 Mar	
29 Mer	
30 Gio	
31 Ven	

## GENNAIO / 2022

1 Sab	
2 Dom	
3 Lun	
4 Mar	
5 Mer	
6 Gio	
7 Ven	
8 Sab	
9 Dom	
10 Lun	
11 Mar	
12 Mer	
13 Gio	
14 Ven	
15 Sab	
16 Dom	
17 Lun	
18 Mar	
19 Mer	
20 Gio	
21 Ven	
22 Sab	
23 Dom	
24 Lun	
25 Mar	
26 Mer	
27 Gio	
28 Ven	
29 Sab	
30 Dom	
31 Lun	

### Secco indifferenziato



PORTA A PORTA  
nei sacchi viola forniti

### cosa SÌ

Tutto quello che non si riesce a differenziare negli altri contenitori (es. oggetti in plastica, gomma, ceramica; pannolini e assorbenti; posate in plastica usa e getta; spugne; mozziconi di sigaretta; lettiere animali domestici, ecc.)

### cosa NO

- Tutti i materiali riciclabili
- Rifiuti elettrici ed elettronici
- Rifiuti pericolosi

### LEGENDA



carta e cartone



imballaggi in plastica e metallici



umido



secco



vetro



Esporre i rifiuti la sera  
precedente il giorno di raccolta  
(dalle 18 in inverno, dalle 20 in estate)

## FEBBRAIO / 2022

1 Mar	
2 Mer	
3 Gio	
4 Ven	
5 Sab	
6 Dom	
7 Lun	
8 Mar	
9 Mer	
10 Gio	
11 Ven	
12 Sab	
13 Dom	
14 Lun	
15 Mar	
16 Mer	
17 Gio	
18 Ven	
19 Sab	
20 Dom	
21 Lun	
22 Mar	
23 Mer	
24 Gio	
25 Ven	
26 Sab	
27 Dom	
28 Lun	

### ATTENZIONE!

L'abbandono di sacchetti di rifiuti indifferenziati nei cestini stradali è assimilato al reato di abbandono di rifiuti ed è pertanto punibile per Legge.

## MARZO / 2022

1 Mar	
2 Mer	
3 Gio	
4 Ven	
5 Sab	
6 Dom	
7 Lun	
8 Mar	
9 Mer	
10 Gio	
11 Ven	
12 Sab	
13 Dom	
14 Lun	
15 Mar	
16 Mer	
17 Gio	
18 Ven	
19 Sab	
20 Dom	
21 Lun	
22 Mar	
23 Mer	
24 Gio	
25 Ven	
26 Sab	
27 Dom	
28 Lun	
29 Mar	
30 Mer	
31 Gio	

### Abiti, scarpe e borse usati



### Posizionamento contenitori

- Via A. Volta (angolo con Fondazione Raimondi o nel parcheggio dietro la stessa);
- Via A. Colombo (interno parcheggio cimiteriale di Prospiano);
- Via A. Manzoni ang. via E. De Amicis (parcheggio dietro la chiesa di San Lorenzo);
- Via San Giovanni Bosco ang. via del Deserto (parcheggio cimiteriale di Gorla Minore);
- Via A. Manzoni ang. via Caravaggio e via Mantegna (interno area parcheggio)



Nelle immediate vicinanze sono disponibili anche i contenitori per il conferimento delle pile esauste e dei farmaci scaduti."

### LEGENDA



carta e cartone



imballaggi in plastica e metallici



umido



secco



vetro



Esporre i rifiuti la sera precedente il giorno di raccolta (dalle 18 in inverno, dalle 20 in estate)