

CIRCOLAZIONE DI TRASPORTI E VEICOLI IN CONDIZIONI DI ECCEZIONALITA' - L.r. 4 aprile 2012, n.6, art. 42 e s.m.i.

**STRADE PERCORRIBILI DI COMPETENZA DEL COMUNE DI:
INDUNO OLONA (VA)**

Tipologia cartografia: A. 33 ton., B. 40 ton., C. 56 ton., D. 72 ton., E. 108 ton.

Aggiornamento cartografia: marzo 2021

Legenda

— Strade di competenza comunale percorribili dalle categorie: A, B, C, D, E

LIMITAZIONI PUNTUALI

● Linea aerea (presenza di un cavo altezza mt. 4,00)

● Altro (rotonde)

1. Rotonda all'intersezione con via Ferrarin
2. Rotonda all'intersezione con via Bidino
3. Rotonda all'intersezione con via Cappelletta e via S.G. Bosco
4. Rotonda all'intersezione con SS344

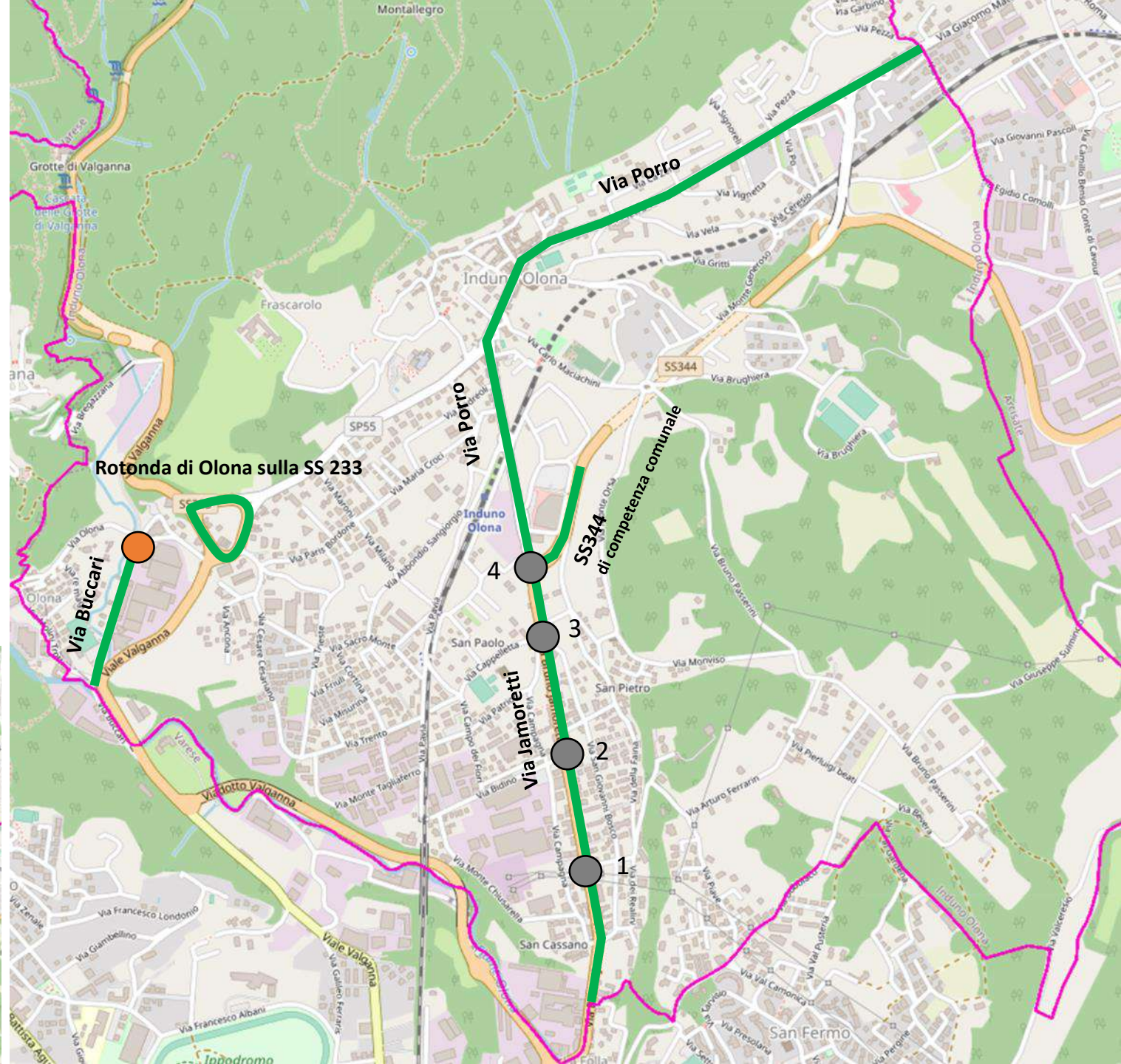
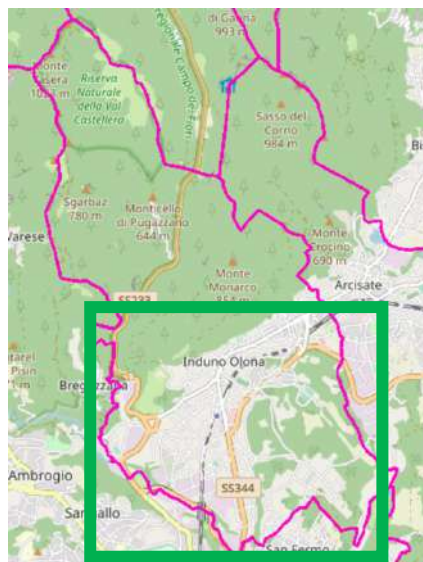

Per le seguenti tipologie di trasporti e veicoli eccezionali non sono presenti strade percorribili di competenza comunale: G,H e L

CIRCOLAZIONE DI TRASPORTI E VEICOLI IN CONDIZIONI DI ECCEZIONALITA' - L.r. 4 aprile 2012, n.6, art. 42 e s.m.i.

**STRADE PERCORRIBILI DI COMPETENZA DEL COMUNE DI:
INDUNO OLONA (VA)**

Tipologia cartografia: F. Pali, I. Pre 25 x 75, J. Pre 25 x 108, K. Pre 35 x 108, M. Fuori sagoma 3,00 x 20,00, N. Fuori sagoma 2,55 x 25

Aggiornamento cartografia: marzo 2021

Legenda

— Strade di competenza comunale percorribili dalle categorie: F, I, J, K, M e N

LIMITAZIONI PUNTUALI

● Linea aerea (presenza di un cavo altezza mt. 4,00)

● Altro (rotonde)

1. Rotonda all'intersezione con via Ferrarin
2. Rotonda all'intersezione con via Bidino
3. Rotonda all'intersezione con via Cappelletta e via S.G. Bosco
4. Rotonda all'intersezione con SS344

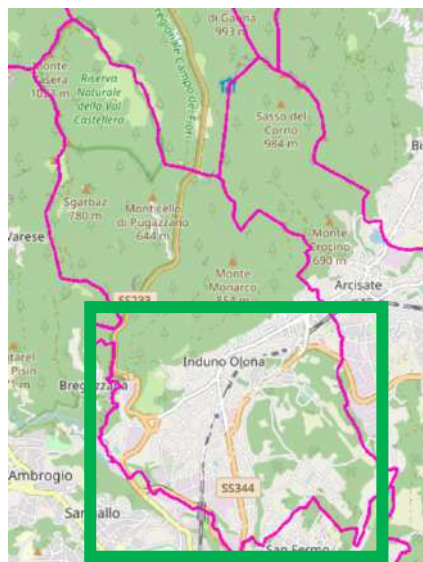

Per le seguenti tipologie di trasporti e veicoli eccezionali non sono presenti strade percorribili di competenza comunale: G,H e L

