COMUNE DI MESOLA

PROVINCIA DI FERRARA

PIANO STRUTTURALE COMUNALE

Adottato con del. di C.C. n° 59 del 31/07/2006
Approvato con del. di C.C. n° del

Carta pedologica

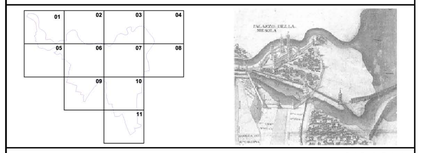

TAVOLA AG. 2

SCALA 1:25.000

Carta Tecnica Regionale
Elementi: .....

Giugno 2006

SINDACO
Avv. Lorenzo Marchesini

Assessore all'Urbanistica
Guglielmo Uccellatori

Responsabile del Procedimento Dirigente del Settore Tecnico
Arch. Fabio Zanardi

Responsabile Sezione Urbanistica
Geom. Giuseppe Guidi

Urbanista e coordinatore
Arch. Ottavio Da Ros

GRUPPO DI LAVORO

Agronomo
Dott. Agr. Carlo Fiorenza

Geologo
Dott. Geol. Thomas Veronese

Collaboratori
Arch. Manlio Carli
Dott. Sc. Amb. Marco Cesari
Geom. Stefano Da Ros

Maggio 2011

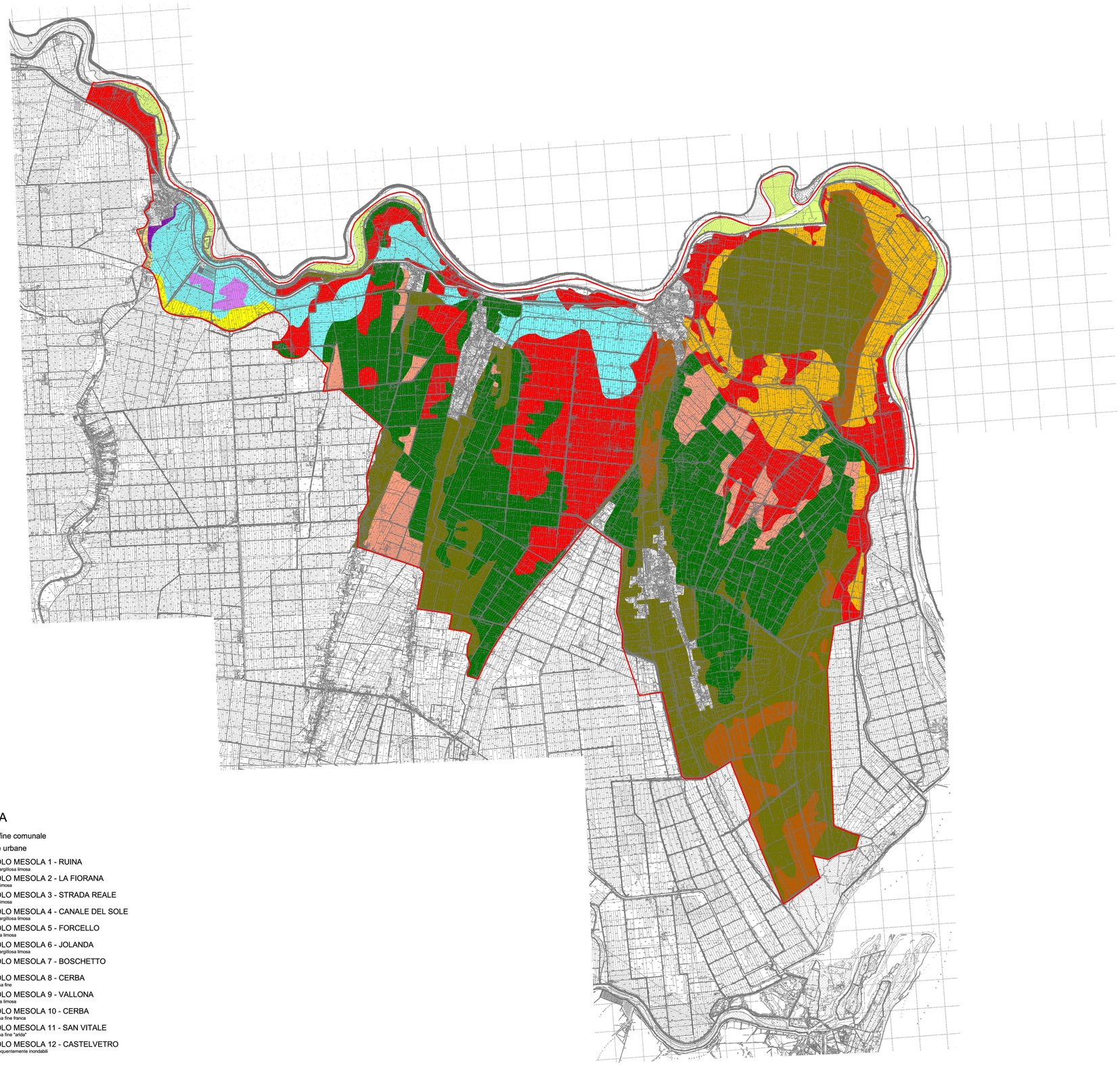

LEGENDA

- Confine comunale
- Aree urbane
- SUOLO MESOLA 1 - RUINA
  franca argillosa limosa
- SUOLO MESOLA 2 - LA FIORANA
  franca limosa
- SUOLO MESOLA 3 - STRADA REALE
  franca limosa
- SUOLO MESOLA 4 - CANALE DEL SOLE
  franca argillosa limosa
- SUOLO MESOLA 5 - FORCELLO
  argillosa limosa
- SUOLO MESOLA 6 - JOLANDA
  franca argillosa limosa
- SUOLO MESOLA 7 - BOSCHETTO
  franca
- SUOLO MESOLA 8 - CERBA
  sabbiosa fine
- SUOLO MESOLA 9 - VALLONA
  argillosa limosa
- SUOLO MESOLA 10 - CERBA
  sabbiosa fine franca
- SUOLO MESOLA 11 - SAN VITALE
  sabbiosa fine "arida"
- SUOLO MESOLA 12 - CASTELVETRO
  aree frequentemente inondabili