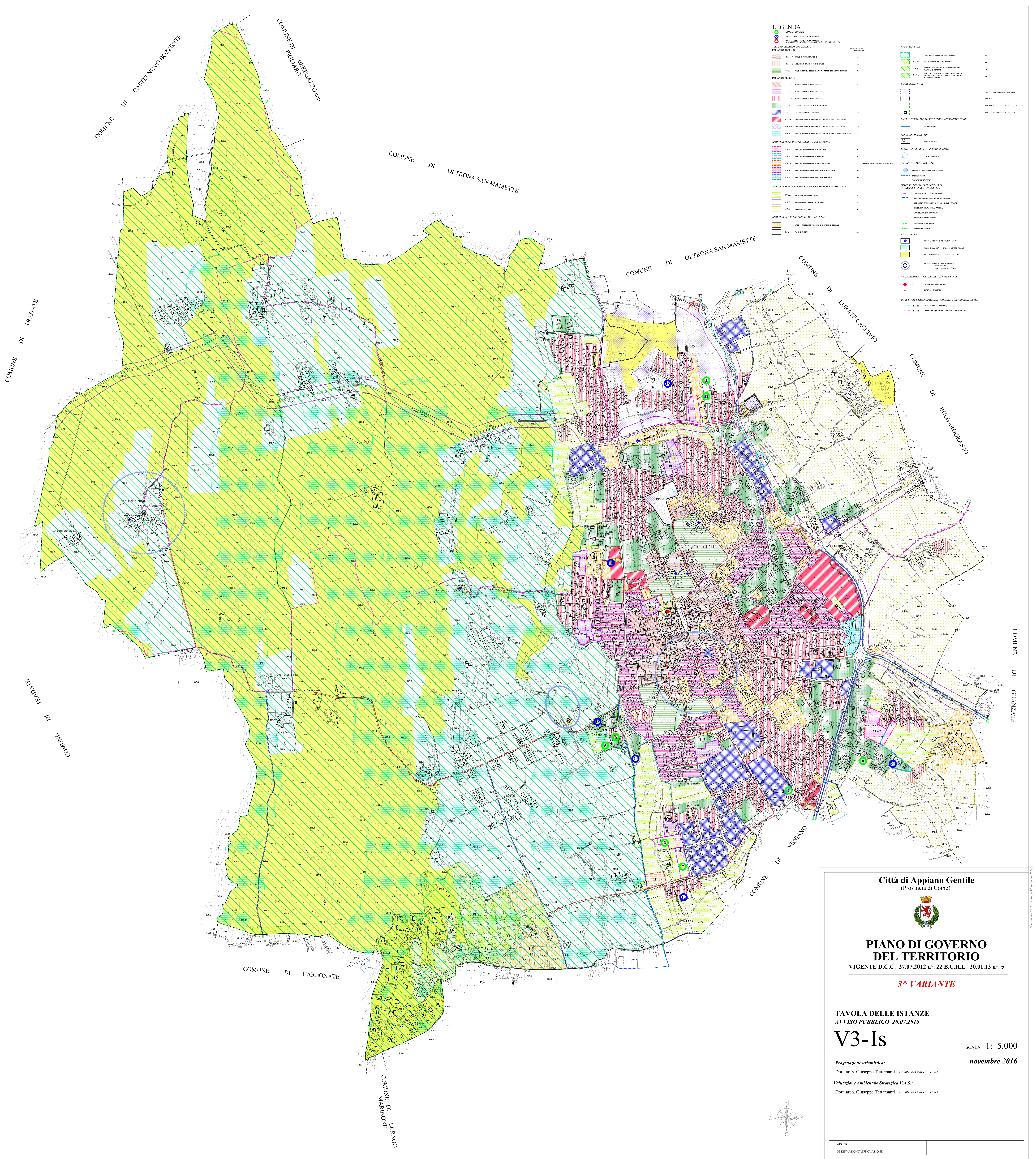

Città di Appiano Gentile
(Provincia di Como)

PIANO DI GOVERNO DEL TERRITORIO

VIGENTE D.C.C. 27.07.2012 n°. 22 B.U.R.L. 30.01.13 n°. 5

3^ VARIANTE

TAVOLA DELLE ISTANZE

AVVISO PUBBLICO 20.07.2015

V3-Is

SCALA: 1: 5.000

novembre 2016

Progettazione urbanistica:

Dott. arch. Giuseppe Tettamanti *iscr. albo di Como n°. 165-A*

Valutazione Ambientale Strategica V.A.S.:

Dott. arch. Giuseppe Tettamanti *iscr. albo di Como n°. 165-A*

ADOZIONE	
OSSERVAZIONI/APPROVAZIONE	

Il Sindaco

Il Segretario Comunale

14 novembre 2016 Stampa 14 novembre 2016