



## COMUNE DI MANERBA DEL GARDA

**Committente:** "Unione dei Comuni della Valtenesi" – Via Gassman, 25 - 25080 – Manerba del Garda (BS)



### PIANO DI EMERGENZA COMUNALE DI MANERBA DEL GARDA (BS)

#### AGGIORNAMENTO 2019

**Allegato 1: Schede di censimento delle sedi operative, delle strutture di accoglienza / ricovero, delle aree di emergenza e delle strutture vulnerabili**

Prima stesura

Versione: rev00

Pisogne, Febbraio 2019



Geol. Fabio Fenaroli

*Fabio Fenaroli*

Via Giuseppe Palini, 5  
25055 Pisogne (BS)  
cell. 328.059.00.24  
geologo.fenaroli@gmail.com



**GEOLOGO  
FABIO  
FENAROLI**

COMUNE DI MANERBA DEL GARDA

PROVINCIA DI BRESCIA

PIANO DI EMERGENZA

CARATTERISTICHE DELLA STRUTTURA

CO. 1

MUNICIPIO

CENTRO OPERATIVO



INQUADRAMENTO



ESTRATTO AEROFOTOGRAMMETRICO



ESTRATTO ORTOFOTO



FOTOGRAFIA

USO ATTUALE

SEDE ISTITUZIONALE/UFFICI COMUNALI

UBICAZIONE

PIAZZA G.GARIBALDI, 25

USO ATTUALE

DESTINAZIONE

SERVIZI PUBBLICI

PROPRIETA'

PUBBLICA

STATO DI CONSERVAZIONE

BUONO

BACINO UTENZA

COMUNALE GIORNALIERA

SUPERFICIE

1385,00 mq

SICUREZZA IMPIANTI

DICHIARAZIONE CONFORMITA'

DOTAZIONI

BARRIERE ARCHITETTONICHE

DICHIARAZIONE CONFORMITA'

SICUREZZA ANTINCENDIO

NON PRESENTE DICHIARAZIONE

SERVIZI

ACQUA

X

TELEFONO

X

CORRENTE ELETTRICA

X

CONNESSIONE INTERNET

X

RISCALDAMENTO

X

ATTERRAGGIO ELICOTTERO

NO

NOTE:

ACCESSIBILITA'

VIA D'ACCESSO

PIAZZA G.GARIBALDI

ACCESSI CARRAI

N.1

AREE ESTERNE PERTINENZA

427 mq

EDIFICI ACCESSORI

\\

OSTACOLI

\\

RECAPITO

0365 678521

STRATEGIE

DESTINAZIONE PREVISTA

UCL/COC

CENTRO DI ASSISTENZA ALLA POPOLAZIONE

VULNERABILITA'

NOTE:

COMUNE DI MANERBA DEL GARDA

PROVINCIA DI BRESCIA

PIANO DI EMERGENZA

CARATTERISTICHE DELLA STRUTTURA

CO. 2

CASERMA CARABINIERI

CENTRO OPERATIVO



INQUADRAMENTO

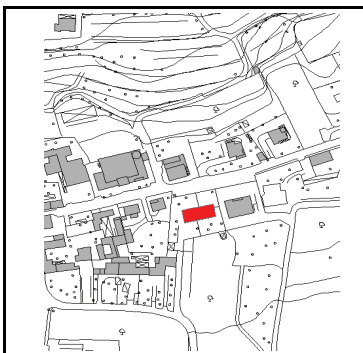

ESTRATTO AEROFOTOGRAMMETRICO



ESTRATTO ORTOFOTO



FOTOGRAFIA

USO ATTUALE

CASERMA DEI CARABINIERI

UBICAZIONE

VIALE DELLE RIMEMBRANZE, 2 MANERBA D/G

USO ATTUALE

DESTINAZIONE

SERVIZI PUBBLICI

PROPRIETA'

PUBBLICA

STATO DI CONSERVAZIONE

BUONO

BACINO UTENZA

COMUNALE - GIORNALIERA

SUPERFICIE

1.778 mq

SICUREZZA IMPIANTI

DICHIARAZIONE CONFORMITA'

DOTAZIONI

BARRIERE ARCHITETTONICHE

DICHIARAZIONE CONFORMITA'

SICUREZZA ANTINCENDIO

NON PRESENTE DICHIARAZIONE

SERVIZI

ACQUA

X

TELEFONO

X

CORRENTE ELETTRICA

X

CONNESSIONE INTERNET

X

RISCALDAMENTO

X

ATTERRAGGIO ELICOTTERO

NO

NOTE:

ACCESSIBILITA'

VIA D'ACCESSO

VIALE DELLE RIMEMBRANZE

ACCESSI CARRAI

N. 1

AREE ESTERNE PERTINENZA

\

EDIFICI ACCESSORI

NESSUNO

OSTACOLI

NESSUNO

RECAPITO

0365 551010

STRATEGIE

DESTINAZIONE PREVISTA

STRUTTURA OPERATIVA LOCALE

VULNERABILITA'

NOTE:

COMUNE DI MANERBA DEL GARDA

PROVINCIA DI BRESCIA

PIANO DI EMERGENZA

CARATTERISTICHE DELLA STRUTTURA

CO. 3

POLIZIA LOCALE

CENTRO OPERATIVO



INQUADRAMENTO

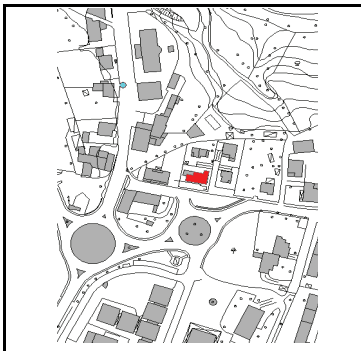

ESTRATTO AEROFOTOGRAMMETRICO



ESTRATTO ORTOFOTO

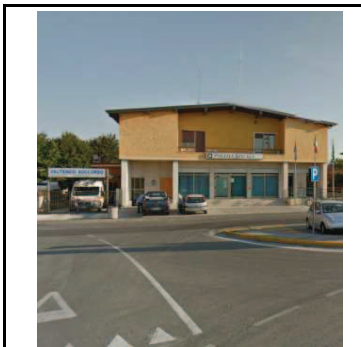

FOTOGRAFIA

USO ATTUALE

UFFICIO POLIZIA LOCALE

UBICAZIONE

VIA VALTENESI 48

USO ATTUALE

DESTINAZIONE

SERVIZI PUBBLICI

PROPRIETA'

PUBBLICA

STATO DI CONSERVAZIONE

BUONO

BACINO UTENZA

COMUNALE

SUPERFICIE

508 mq

SICUREZZA IMPIANTI

DICHIARAZIONE CONFORMITA'

DOTAZIONI

BARRIERE ARCHITETTONICHE

DICHIARAZIONE CONFORMITA'

SICUREZZA ANTINCENDIO

NON PRESENTE DICHIARAZIONE

SERVIZI

ACQUA

X

TELEFONO

X

CORRENTE ELETTRICA

X

CONNESSIONE INTERNET

X

RISCALDAMENTO

X

ATTERRAGGIO ELICOTTERO

NO

NOTE:

ACCESSIBILITA'

VIA D'ACCESSO

VIA VALTENESI

ACCESSI CARRAI

N. 1

AREE ESTERNE PERTINENZA

/

EDIFICI ACCESSORI

NESSUNO

OSTACOLI

NESSUNO

RECAPITO

0365 552025

STRATEGIE

DESTINAZIONE PREVISTA

STRUTTURA OPERATIVA LOCALE

VULNERABILITA'

NOTE:



COMUNE DI MANERBA DEL GARDA

PROVINCIA DI BRESCIA

PIANO DI EMERGENZA

CARATTERISTICHE DELLA STRUTTURA

CO. 4

SEDE UNIONE

CENTRO OPERATIVO



INQUADRAMENTO

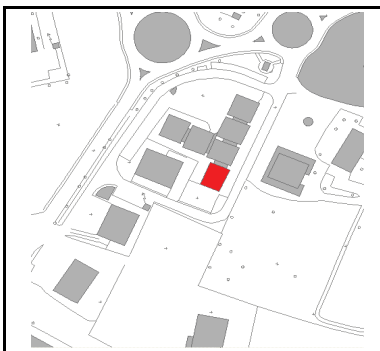

ESTRATTO AEROFOTOGRAMMETRICO



ESTRATTO ORTOFOTO

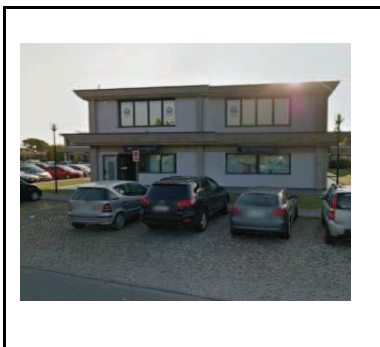

FOTOGRAFIA

USO ATTUALE

UNIONE COMUNI VALTENESI

UBICAZIONE

VIA GASSMAN, 25

USO ATTUALE

DESTINAZIONE

SERVIZI PUBBLICI

PROPRIETA'

PUBBLICA

STATO DI CONSERVAZIONE

BUONO

BACINO UTENZA

COMUNALE

SUPERFICIE

520 mq

SICUREZZA IMPIANTI

DICHIARAZIONE CONFORMITA'

DOTAZIONI

BARRIERE ARCHITETTONICHE

DICHIARAZIONE CONFORMITA'

SICUREZZA ANTINCENDIO

NON PRESENTE DICHIARAZIONE

SERVIZI

ACQUA

X

TELEFONO

X

CORRENTE ELETTRICA

X

CONNESSIONE INTERNET

X

RISCALDAMENTO

X

ATTERRAGGIO ELICOTTERO

NO

NOTE:

ACCESSIBILITA'

VIA D'ACCESSO

VIA GASSMAN

ACCESSI CARRAI

N. 1

AREE ESTERNE PERTINENZA

/

EDIFICI ACCESSORI

NESSUNO

OSTACOLI

NESSUNO

RECAPITO

0365 552844

STRATEGIE

DESTINAZIONE PREVISTA

CENTRO OPERATIVO MISTO - SEDE COM (15) PER I COMUNI DI CALVAGESE DELLA,  
RIVIERA, MONIGA DEL GARDA, POLPENAZZE DEL GARDA, PUEGNANO SUL GARDA,  
SAN FELICE DEL BENACO E SOIANO DEL LAGO

VULNERABILITA'

NOTE: SEDE DEL SERVIZIO INTERCOMUNALE DI PROTEZIONE CIVILE VALTENESI

COMUNE DI MANERBA DEL GARDA

PROVINCIA DI BRESCIA

PIANO DI EMERGENZA

CARATTERISTICHE DELLA STRUTTURA

CO. 5

CENTRALE OPERATIVA

CENTRO OPERATIVO

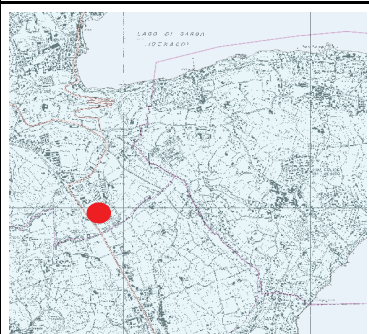

INQUADRAMENTO

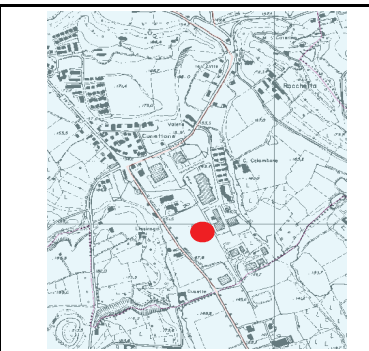

ESTRATTO AEROFOTOGRAMMETRICO



ESTRATTO ORTOFOTO



FOTOGRAFIA

USO ATTUALE

CENTRALE OPERATIVA VOLONTARI DEL GARDA

UBICAZIONE

VIA ENRICO FERMI, 25087 SALO'

USO ATTUALE

DESTINAZIONE

SERVIZI PUBBLICI

PROPRIETA'

PUBBLICA

STATO DI CONSERVAZIONE

BUONO

BACINO UTENZA

SOVRACOMUNALE

SUPERFICIE

800 mq

SICUREZZA IMPIANTI

DICHIARAZIONE CONFORMITA'

DOTAZIONI

BARRIERE ARCHITETTONICHE

DICHIARAZIONE CONFORMITA'

SICUREZZA ANTINCENDIO

NON PRESENTE DICHIARAZIONE

SERVIZI

ACQUA

X

TELEFONO

X

CORRENTE ELETTRICA

X

CONNESSIONE INTERNET

X

RISCALDAMENTO

X

ATTERRAGGIO ELICOTTERO

NO

NOTE:

ACCESSIBILITA'

VIA D'ACCESSO

CUNETTONE DI SALO' - VIA FERMI

ACCESSI CARRAI

N. 2

AREE ESTERNE PERTINENZA

/

EDIFICI ACCESSORI

NESSUNO

OSTACOLI

NESSUNO

RECAPITO

0365 43633

STRATEGIE

DESTINAZIONE PREVISTA

VULNERABILITA'

COMUNE DI MANERBA DEL GARDA

PROVINCIA DI BRESCIA

PIANO DI EMERGENZA

CARATTERISTICHE DELLA STRUTTURA

CO. 6

SEDE SERVIZIO 118

CENTRO OPERATIVO



INQUADRAMENTO

Immagine  
non  
disponibile

ESTRATTO AEROFOTOGRAMMETRICO



ESTRATTO ORTOFOTO

Immagine  
non  
disponibile

FOTOGRAFIA

USO ATTUALE

SEDE SERVIZIO 118 - GARDA EMERGENZA

UBICAZIONE

VIA ROMA 8, MONIGA DEL GARDA

USO ATTUALE

DESTINAZIONE

SERVIZI PUBBLICI

PROPRIETA'

PUBBLICA

STATO DI CONSERVAZIONE

BUONO

BACINO UTENZA

SOVRACOMUNALE

SUPERFICIE

400 mq

SICUREZZA IMPIANTI

DICHIARAZIONE CONFORMITA'

DOTAZIONI

BARRIERE ARCHITETTONICHE

DICHIARAZIONE CONFORMITA'

SICUREZZA ANTINCENDIO

NON PRESENTE DICHIARAZIONE

SERVIZI

ACQUA

X

TELEFONO

X

CORRENTE ELETTRICA

X

CONNESSIONE INTERNET

X

RISCALDAMENTO

X

ATTERRAGGIO ELICOTTERO

NO

NOTE:

ACCESSIBILITA'

VIA D'ACCESSO

VIA ROMA

ACCESSI CARRAI

N. 1

AREE ESTERNE PERTINENZA

/

EDIFICI ACCESSORI

NESSUNO

OSTACOLI

NESSUNO

RECAPITO

0365 674476

STRATEGIE

DESTINAZIONE PREVISTA

VULNERABILITA'

COMUNE DI MANERBA DEL GARDA

PROVINCIA DI BRESCIA

PIANO DI EMERGENZA

CARATTERISTICHE DELLA STRUTTURA

CO. 7

SEDE SERVIZIO 118

CENTRO OPERATIVO



INQUADRAMENTO



ESTRATTO AEROFOTOGRAMMETRICO



ESTRATTO ORTOFOTO



FOTOGRAFIA

USO ATTUALE

VALTENESI SOCCORSO

UBICAZIONE

VIA VALTENESI, 50 - LOC. CROCIALE

USO ATTUALE

DESTINAZIONE

SERVIZI PUBBLICI

PROPRIETA'

PUBBLICA

STATO DI CONSERVAZIONE

BUONO

BACINO UTENZA

SOVRACOMUNALE

SUPERFICIE

400 mq

SICUREZZA IMPIANTI

DICHIARAZIONE CONFORMITA'

DOTAZIONI

BARRIERE ARCHITETTONICHE

DICHIARAZIONE CONFORMITA'

SICUREZZA ANTINCENDIO

NON PRESENTE DICHIARAZIONE

SERVIZI

ACQUA

X

TELEFONO

X

CORRENTE ELETTRICA

X

CONNESSIONE INTERNET

X

RISCALDAMENTO

X

ATTERRAGGIO ELICOTTERO

NO

NOTE:

ACCESSIBILITA'

VIA D'ACCESSO

VIA ROMA

ACCESSI CARRAI

N. 1

AREE ESTERNE PERTINENZA

/

EDIFICI ACCESSORI

NESSUNO

OSTACOLI

NESSUNO

RECAPITO

0365 556525

STRATEGIE

DESTINAZIONE PREVISTA

VULNERABILITA'



COMUNE DI MANERBA DEL GARDA

PROVINCIA DI BRESCIA

PIANO DI EMERGENZA

CARATTERISTICHE DELLA STRUTTURA

CO. 8

MAGAZZINO

CENTRO OPERATIVO



INQUADRAMENTO



ESTRATTO AEROFOTOGRAMMETRICO



ESTRATTO ORTOFOTO



FOTOGRAFIA

USO ATTUALE

MAGAZZINO COMUNALE

UBICAZIONE

VIA MINERVA

USO ATTUALE

DESTINAZIONE

SERVIZI PUBBLICI

PROPRIETA'

PUBBLICA

STATO DI CONSERVAZIONE

BUONO

BACINO UTENZA

COMUNALE

SUPERFICIE

925,00 mq

SICUREZZA IMPIANTI

DICHIARAZIONE NON PRESENTE

DOTAZIONI

BARRIERE ARCHITETTONICHE

DICHIARAZIONE CONF. NON PRESENTE

SICUREZZA ANTINCENDIO

NON SOGGETTO

SERVIZI

ACQUA

X

TELEFONO

NO

CORRENTE ELETTRICA

X

CONNESSIONE INTERNET

NO

RISCALDAMENTO

X

ATTERRAGGIO ELICOTTERO

NO

NOTE:

ACCESSIBILITA'

VIA D'ACCESSO

VIA MINERVA

ACCESSI CARRAI

N.1

AREE ESTERNE PERTINENZA

\\

EDIFICI ACCESSORI

\\

OSTACOLI

\\

RECAPITO

\\

STRATEGIE

DESTINAZIONE PREVISTA

STRUTTURA OPERATIVA LOCALE

VULNERABILITA'

COMUNE DI MANERBA DEL GARDA

PROVINCIA DI BRESCIA

PIANO DI EMERGENZA

CARATTERISTICHE DELLA STRUTTURA

CO. 9

MAGAZZINO

CENTRO OPERATIVO



INQUADRAMENTO



ESTRATTO AEROFOTOGRAMMETRICO



ESTRATTO ORTOFOTO



FOTOGRAFIA

USO ATTUALE

MAGAZZINO COMUNALE

UBICAZIONE

VIA CASE SPARSE SERRAGLIE

USO ATTUALE

DESTINAZIONE

SERVIZI PUBBLICI

PROPRIETA'

PUBBLICA

STATO DI CONSERVAZIONE

BUONO

BACINO UTENZA

COMUNALE

SUPERFICIE

2257,00 mq

SICUREZZA IMPIANTI

DICHIARAZIONE NON PRESENTE

DOTAZIONI

BARRIERE ARCHITETTONICHE

DICHIARAZIONE CONF. NON PRESENTE

SICUREZZA ANTINCENDIO

NON SOGGETTO

SERVIZI

ACQUA

X

TELEFONO

NO

CORRENTE ELETTRICA

X

CONNESSIONE INTERNET

NO

RISCALDAMENTO

X

ATTERRAGGIO ELICOTTERO

NO

NOTE:

ACCESSIBILITA'

VIA D'ACCESSO

VIA CASE SPARSE SERRAGLIE

ACCESSI CARRAI

N.1

AREE ESTERNE PERTINENZA

1562 mq

EDIFICI ACCESSORI

\\

OSTACOLI

\\

RECAPITO

\\

STRATEGIE

DESTINAZIONE PREVISTA

STRUTTURA OPERATIVA LOCALE

VULNERABILITA'

COMUNE DI MANERBA DEL GARDA

PROVINCIA DI BRESCIA

PIANO DI EMERGENZA

AEm. 1

CAMPO DA CALCIO

AREA DI RICOVERO



INQUADRAMENTO



ESTRATTO AEROFOTOGRAMMETRICO



ESTRATTO ORTOFOTO

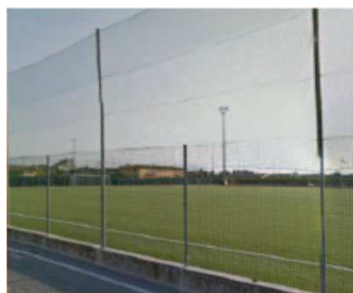

FOTOGRAFIA

CARATTERISTICHE DELLA STRUTTURA

USO ATTUALE

CAMPO SPORTIVO

UBICAZIONE

VIA DELLE NOVEGLIE

USO ATTUALE

DESTINAZIONE

POLIVALENTE

PROPRIETA'

PUBBLICA

STATO DI CONSERVAZIONE

BUONO

BACINO UTENZA

SOVRACOMUNALE

SUPERFICIE

15.156 mq

SICUREZZA IMPIANTI

NON PRESENTE DICHIARAZIONE

DOTAZIONI

BARRIERE ARCHITETTONICHE

DICHIARAZIONE CONFORMITA'

SICUREZZA ANTINCENDIO

DICHIARAZIONE CONFORMITA'

SERVIZI

ACQUA

X

TELEFONO

//

CORRENTE ELETTRICA

X

CONNESSIONE INTERNET

//

RISCALDAMENTO

//

ATTERRAGGIO ELICOTTERO

X

NOTE:

ACCESSIBILITA'

VIA D'ACCESSO

VIA DELLE NOVEGLIE

ACCESSI CARRAI

1

AREE ESTERNE PERTINENZA

15.156 mq

EDIFICI ACCESSORI

PALAZZETTO DELLO SPORT

OSTACOLI

NESSUNO

RECAPITI

//

STRATEGIE

DESTINAZIONE PREVISTA

AREA DI RICOVERO/ACCOGLIENZA

AREA DI AMMASSAMENTO

VULNERABILITA'

NOTE: AREA IDONEA PER ATTERRAGGIO ELICOTTERI

COMUNE DI MANERBA DEL GARDA

PROVINCIA DI BRESCIA

PIANO DI EMERGENZA

AEm. 2

CAMPI DA CALCIO

AREA DI RICOVERO



INQUADRAMENTO



ESTRATTO AEROFOTOGRAMMETRICO

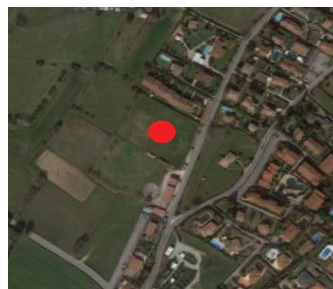

ESTRATTO ORTOFOTO



FOTOGRAFIA

CARATTERISTICHE DELLA STRUTTURA

USO ATTUALE

CAMPO SPORTIVO

UBICAZIONE

VIA DEL RIO

USO ATTUALE

DESTINAZIONE

SERVIZI PUBBLICI

PROPRIETA'

PUBBLICA

STATO DI CONSERVAZIONE

BUONO

BACINO UTENZA

SOVRACOMUNALE

SUPERFICIE

12.783 mq

SICUREZZA IMPIANTI

NON PRESENTE DICHIARAZIONE

DOTAZIONI

BARRIERE ARCHITETTONICHE

DICHIARAZIONE CONFORMITA'

SICUREZZA ANTINCENDIO

DICHIARAZIONE CONFORMITA'

SERVIZI

ACQUA

X

TELEFONO

//

CORRENTE ELETTRICA

X

CONNESSIONE INTERNET

//

RISCALDAMENTO

//

ATTERRAGGIO ELICOTTERO

X

NOTE:

ACCESSIBILITA'

VIA D'ACCESSO

VIA DEL RIO

ACCESSI CARRAI

1

AREE ESTERNE PERTINENZA

//

EDIFICI ACCESSORI

SPOGLIATOI

OSTACOLI

NESSUNO

RECAPITI

//

STRATEGIE

DESTINAZIONE PREVISTA

AREA DI RICOVERO/ACCOGLIENZA

AREA DI ATTESA

VULNERABILITA'

NOTE: AREA IDONEA PER ATTERRAGGIO ELICOTTERI



COMUNE DI MANERBA DEL GARDA

PROVINCIA DI BRESCIA

PIANO DI EMERGENZA

AEm. 3

PARCHEGGIO

AREA DI ATTESA



INQUADRAMENTO



ESTRATTO AEROFOTOGRAMMETRICO

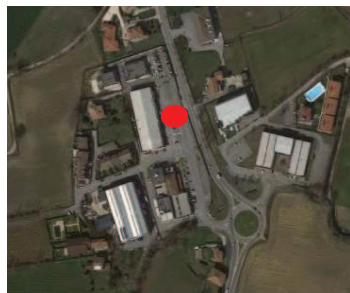

ESTRATTO ORTOFOTO

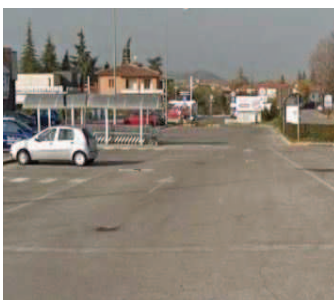

FOTOGRAFIA

CARATTERISTICHE DELLA STRUTTURA

USO ATTUALE

UBICAZIONE

PARCHEGGIO CENTRO COMMERCIALE

VIA TREVISAGO

USO ATTUALE

DESTINAZIONE

SERVIZI PUBBLICI

PROPRIETA'

PRIVATA

STATO DI CONSERVAZIONE

BUONO

BACINO UTENZA

COMUNALE

SUPERFICIE

2635 mq

SICUREZZA IMPIANTI

//

DOTAZIONI

BARRIERE ARCHITETTONICHE

//

SICUREZZA ANTINCENDIO

//

SERVIZI

ACQUA

X

TELEFONO

//

CORRENTE ELETTRICA

X

CONNESSIONE INTERNET

//

RISCALDAMENTO

//

ATTERRAGGIO ELICOTTERO

//

ACCESSIBILITA'

VIA D'ACCESSO

VIA TREVISAGO

ACCESSI CARRAI

1

AREE ESTERNE PERTINENZA

//

EDIFICI ACCESSORI

//

OSTACOLI

NESSUNO

RECAPITI

//

STRATEGIE

DESTINAZIONE PREVISTA

AREA DI ATTESA

VULNERABILITA'

NOTE:

COMUNE DI MANERBA DEL GARDA

PROVINCIA DI BRESCIA

PIANO DI EMERGENZA

AEm. 4

PARCHEGGIO

AREA DI ATTESA



INQUADRAMENTO



ESTRATTO AEROFOTOGRAMMETRICO

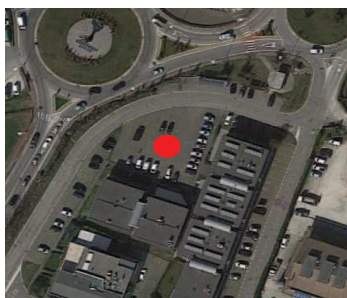

ESTRATTO ORTOFOTO



FOTOGRAFIA

CARATTERISTICHE DELLA STRUTTURA

USO ATTUALE

PARCHEGGIO

UBICAZIONE

VIA VITTORIO GASSMAN

USO ATTUALE

DESTINAZIONE

SERVIZI PUBBLICI

PROPRIETA'

PRIVATA

STATO DI CONSERVAZIONE

BUONO

BACINO UTENZA

COMUNALE

SUPERFICIE

900 mq

SICUREZZA IMPIANTI

//

DOTAZIONI

BARRIERE ARCHITETTONICHE

//

SICUREZZA ANTINCENDIO

//

SERVIZI

ACQUA

X

TELEFONO

//

CORRENTE ELETTRICA

X

CONNESSIONE INTERNET

//

RISCALDAMENTO

//

ATTERRAGGIO ELICOTTERO

//

NOTE:

ACCESSIBILITA'

VIA D'ACCESSO

VIA VITTORIO GASSMAN

ACCESSI CARRAI

1

AREE ESTERNE PERTINENZA

//

EDIFICI ACCESSORI

//

OSTACOLI

NESSUNO

RECAPITI

//

STRATEGIE

DESTINAZIONE PREVISTA

AREA DI ATTESA

VULNERABILITA'

NOTE:

COMUNE DI MANERBA DEL GARDA

PROVINCIA DI BRESCIA

PIANO DI EMERGENZA

AEm. 5

PARCHEGGIO

AREA DI ATTESA



INQUADRAMENTO

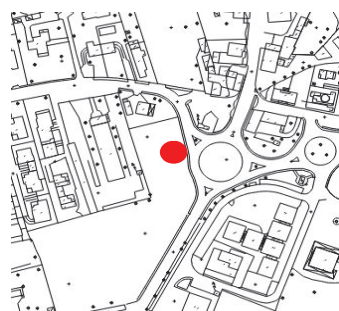

ESTRATTO AEROFOTOGRAMMETRICO

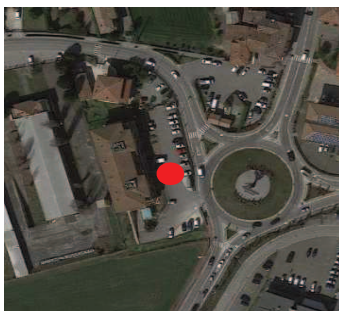

ESTRATTO ORTOFOTO



FOTOGRAFIA

CARATTERISTICHE DELLA STRUTTURA

USO ATTUALE

PARCHEGGIO

UBICAZIONE

VIA DEI COLLI

USO ATTUALE

DESTINAZIONE

SERVIZI PUBBLICI

PROPRIETA'

PRIVATO

STATO DI CONSERVAZIONE

BUONO

BACINO UTENZA

COMUNALE

SUPERFICIE

1128 mq

SICUREZZA IMPIANTI

//

DOTAZIONI

BARRIERE ARCHITETTONICHE

//

SICUREZZA ANTINCENDIO

//

SERVIZI

ACQUA

X

TELEFONO

//

CORRENTE ELETTRICA

X

CONNESSIONE INTERNET

//

RISCALDAMENTO

//

ATTERRAGGIO ELICOTTERO

//

NOTE:

ACCESSIBILITA'

VIA D'ACCESSO

VIA DEI COLLI

ACCESSI CARRAI

1

AREE ESTERNE PERTINENZA

//

EDIFICI ACCESSORI

//

OSTACOLI

NESSUNO

RECAPITI

//

STRATEGIE

DESTINAZIONE PREVISTA

AREA DI ATTESA

VULNERABILITA'

NOTE:

COMUNE DI MANERBA DEL GARDA

PROVINCIA DI BRESCIA

PIANO DI EMERGENZA

AEm. 6

PARCHEGGIO

AREA DI ATTESA



INQUADRAMENTO



ESTRATTO AEROFOTOGRAMMETRICO



ESTRATTO ORTOFOTO

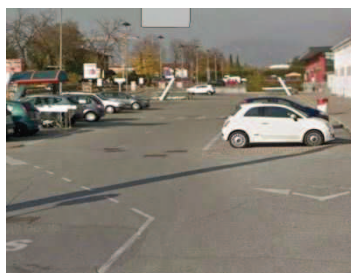

FOTOGRAFIA

CARATTERISTICHE DELLA STRUTTURA

USO ATTUALE

PARCHEGGIO EUROSPAR

UBICAZIONE

VIA CAMPAGNOLA

USO ATTUALE

DESTINAZIONE

SERVIZI PUBBLICI

PROPRIETA'

PRIVATA

STATO DI CONSERVAZIONE

BUONO

BACINO UTENZA

COMUNALE

SUPERFICIE

2530 mq

SICUREZZA IMPIANTI

//

DOTAZIONI

BARRIERE ARCHITETTONICHE

//

SICUREZZA ANTINCENDIO

//

SERVIZI

ACQUA

X

TELEFONO

//

CORRENTE ELETTRICA

X

CONNESSIONE INTERNET

//

RISCALDAMENTO

//

ATTERRAGGIO ELICOTTERO

//

NOTE:

ACCESSIBILITA'

VIA D'ACCESSO

VIA ARMANDO DIAZ/VIA CAMPAGNOLA

ACCESSI CARRAI

2

AREE ESTERNE PERTINENZA

//

EDIFICI ACCESSORI

//

OSTACOLI

NESSUNO

RECAPITI

//

STRATEGIE

DESTINAZIONE PREVISTA

AREA DI ATTESA

VULNERABILITA'

NOTE:



COMUNE DI MANERBA DEL GARDA

PROVINCIA DI BRESCIA

PIANO DI EMERGENZA

AEm. 7

PARCHEGGIO

AREA DI ATTESA



INQUADRAMENTO

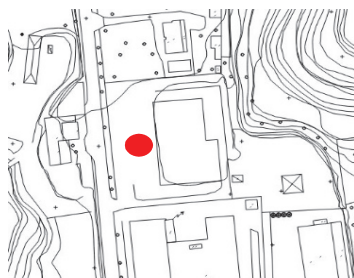

ESTRATTO AEROFOTOGRAMMETRICO

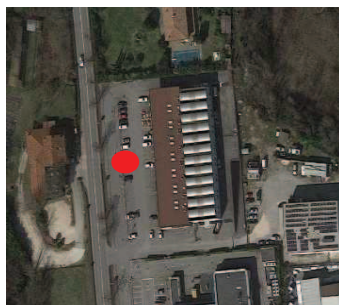

ESTRATTO ORTOFOTO



FOTOGRAFIA

CARATTERISTICHE DELLA STRUTTURA

USO ATTUALE

PARCHEGGIO

UBICAZIONE

VIA CAMPAGNOLA

USO ATTUALE

DESTINAZIONE

SERVIZI PUBBLICI

PROPRIETA'

PRIVATA

STATO DI CONSERVAZIONE

BUONO

BACINO UTENZA

COMUNALE

SUPERFICIE

1970 mq

SICUREZZA IMPIANTI

//

DOTAZIONI

BARRIERE ARCHITETTONICHE

//

SICUREZZA ANTINCENDIO

//

SERVIZI

ACQUA

X

TELEFONO

//

CORRENTE ELETTRICA

X

CONNESSIONE INTERNET

//

RISCALDAMENTO

//

ATTERRAGGIO ELICOTTERO

//

NOTE:

ACCESSIBILITA'

VIA D'ACCESSO

VIA CAMPAGNOLA

ACCESSI CARRAI

1

AREE ESTERNE PERTINENZA

//

EDIFICI ACCESSORI

//

OSTACOLI

NESSUNO

RECAPITI

//

STRATEGIE

DESTINAZIONE PREVISTA

AREA DI ATTESA

VULNERABILITA'

NOTE:

COMUNE DI MANERBA DEL GARDA

PROVINCIA DI BRESCIA

PIANO DI EMERGENZA

AEm. 8

PARCHEGGIO

AREA DI ATTESA



INQUADRAMENTO

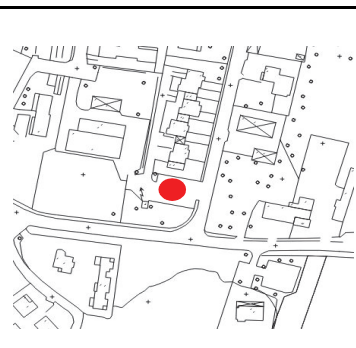

ESTRATTO AEROFOTOGRAMMETRICO

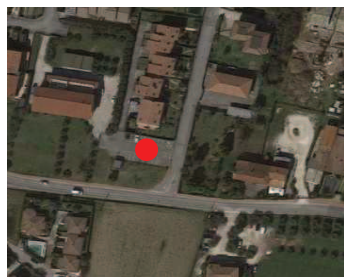

ESTRATTO ORTOFOTO



FOTOGRAFIA

CARATTERISTICHE DELLA STRUTTURA

USO ATTUALE

PARCHEGGIO

UBICAZIONE

VIA SANTA TERESA

USO ATTUALE

DESTINAZIONE

SERVIZI PUBBLICI

PROPRIETA'

PUBBLICA

STATO DI CONSERVAZIONE

BUONO

BACINO UTENZA

COMUNALE

SUPERFICIE

600 mq

SICUREZZA IMPIANTI

//

DOTAZIONI

BARRIERE ARCHITETTONICHE

//

SICUREZZA ANTINCENDIO

//

SERVIZI

ACQUA

X

TELEFONO

//

CORRENTE ELETTRICA

X

CONNESSIONE INTERNET

//

RISCALDAMENTO

//

ATTERRAGGIO ELICOTTERO

//

NOTE:

ACCESSIBILITA'

VIA D'ACCESSO

VIA SANTA TERESA

ACCESSI CARRAI

1

AREE ESTERNE PERTINENZA

//

EDIFICI ACCESSORI

//

OSTACOLI

NESSUNO

RECAPITI

//

STRATEGIE

DESTINAZIONE PREVISTA

AREA DI ATTESA

VULNERABILITA'

NOTE:

COMUNE DI MANERBA DEL GARDA

PROVINCIA DI BRESCIA

PIANO DI EMERGENZA

AEm. 9

PARCHEGGIO

AREA DI ATTESA



INQUADRAMENTO



ESTRATTO AEROFOTOGRAMMETRICO

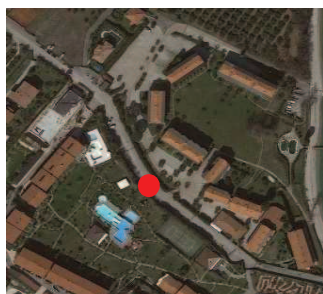

ESTRATTO ORTOFOTO



FOTOGRAFIA

CARATTERISTICHE DELLA STRUTTURA

USO ATTUALE

PARCHEGGIO

UBICAZIONE

VIA SESELLE

USO ATTUALE

DESTINAZIONE

SERVIZI PUBBLICI

PROPRIETA'

PUBBLICA

STATO DI CONSERVAZIONE

BUONO

BACINO UTENZA

COMUNALE

SUPERFICIE

1255 mq

SICUREZZA IMPIANTI

//

DOTAZIONI

BARRIERE ARCHITETTONICHE

//

SICUREZZA ANTINCENDIO

//

SERVIZI

ACQUA

X

TELEFONO

//

CORRENTE ELETTRICA

X

CONNESSIONE INTERNET

//

RISCALDAMENTO

//

ATTERRAGGIO ELICOTTERO

//

NOTE:

ACCESSIBILITA'

VIA D'ACCESSO

VIA SESELLE

ACCESSI CARRAI

1

AREE ESTERNE PERTINENZA

//

EDIFICI ACCESSORI

//

OSTACOLI

NESSUNO

RECAPITI

//

STRATEGIE

DESTINAZIONE PREVISTA

AREA DI ATTESA

VULNERABILITA'

NOTE:

COMUNE DI MANERBA DEL GARDA

PROVINCIA DI BRESCIA

PIANO DI EMERGENZA

AEm. 10

AREA VERDE

AREA DI ATTESA



INQUADRAMENTO



ESTRATTO AEROFOTOGRAMMETRICO

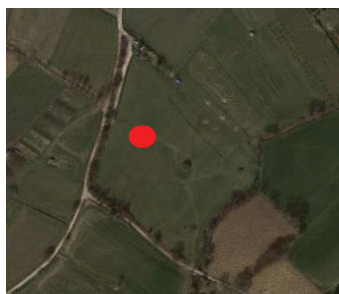

ESTRATTO ORTOFOTO



FOTOGRAFIA

CARATTERISTICHE DELLA STRUTTURA

USO ATTUALE

AREA AGRICOLA

UBICAZIONE

VIA DELLE NOVEGLIE

USO ATTUALE

DESTINAZIONE

X

PROPRIETA'

PRIVATA

STATO DI CONSERVAZIONE

BUONO

BACINO UTENZA

COMUNALE

SUPERFICIE

22000 mq

SICUREZZA IMPIANTI

//

DOTAZIONI

BARRIERE ARCHITETTONICHE

//

SICUREZZA ANTINCENDIO

//

SERVIZI

ACQUA

X

TELEFONO

//

CORRENTE ELETTRICA

X

CONNESSIONE INTERNET

//

RISCALDAMENTO

//

ATTERRAGGIO ELICOTTERO

//

NOTE:

ACCESSIBILITA'

VIA D'ACCESSO

VIA DELLE NOVEGLIE/VIA DUGALE

ACCESSI CARRAI

2

AREE ESTERNE PERTINENZA

//

EDIFICI ACCESSORI

//

OSTACOLI

NESSUNO

RECAPITI

//

STRATEGIE

DESTINAZIONE PREVISTA

AREA DI ATTESA

VULNERABILITA'

NOTE:



COMUNE DI MANERBA DEL GARDA

PROVINCIA DI BRESCIA

PIANO DI EMERGENZA

AEm. 11

AREA VERDE

AREA DI ATTESA



INQUADRAMENTO

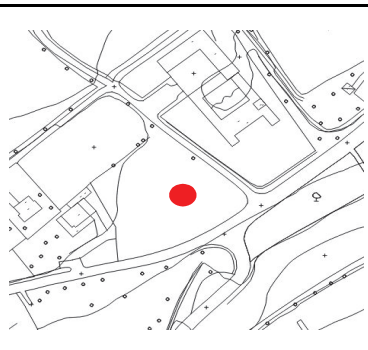

ESTRATTO AEROFOTOGRAMMETRICO



ESTRATTO ORTOFOTO



FOTOGRAFIA

CARATTERISTICHE DELLA STRUTTURA

USO ATTUALE

AREA AGRICOLA

UBICAZIONE

VIA DELLA SELVA

USO ATTUALE

DESTINAZIONE

X

PROPRIETA'

PRIVATA

STATO DI CONSERVAZIONE

BUONO

BACINO UTENZA

COMUNALE

SUPERFICIE

3600 mq

SICUREZZA IMPIANTI

//

DOTAZIONI

BARRIERE ARCHITETTONICHE

//

SICUREZZA ANTINCENDIO

//

SERVIZI

ACQUA

X

TELEFONO

//

CORRENTE ELETTRICA

X

CONNESSIONE INTERNET

//

RISCALDAMENTO

//

ATTERRAGGIO ELICOTTERO

//

NOTE:

ACCESSIBILITA'

VIA D'ACCESSO

VIA DELLA SELVA/VIA S.MARTINO

ACCESSI CARRAI

1

AREE ESTERNE PERTINENZA

//

EDIFICI ACCESSORI

//

OSTACOLI

NESSUNO

RECAPITI

//

STRATEGIE

DESTINAZIONE PREVISTA

AREA DI ATTESA

VULNERABILITA'

NOTE:

COMUNE DI MANERBA DEL GARDA

PROVINCIA DI BRESCIA

PIANO DI EMERGENZA

AEm. 12

AREA VERDE

AREA DI ATTESA



INQUADRAMENTO

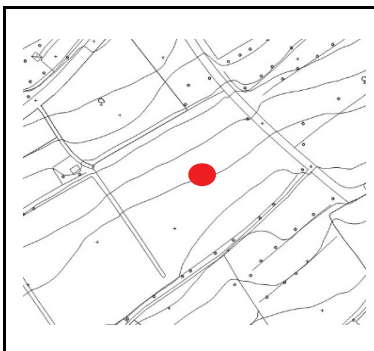

ESTRATTO AEROFOTOGRAMMETRICO

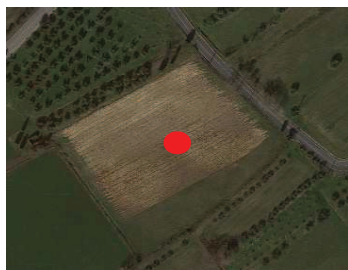

ESTRATTO ORTOFOTO



FOTOGRAFIA

CARATTERISTICHE DELLA STRUTTURA

USO ATTUALE

AREA AGRICOLA

UBICAZIONE

VIA DEL ZOCCO

USO ATTUALE

DESTINAZIONE

X

PROPRIETA'

PRIVATA

STATO DI CONSERVAZIONE

BUONO

BACINO UTENZA

COMUNALE

SUPERFICIE

11800 mq

SICUREZZA IMPIANTI

//

DOTAZIONI

BARRIERE ARCHITETTONICHE

//

SICUREZZA ANTINCENDIO

//

SERVIZI

ACQUA

X

TELEFONO

//

CORRENTE ELETTRICA

X

CONNESSIONE INTERNET

//

RISCALDAMENTO

//

ATTERRAGGIO ELICOTTERO

//

NOTE:

ACCESSIBILITA'

VIA D'ACCESSO

VIA DEL ZOCCO

ACCESSI CARRAI

1

AREE ESTERNE PERTINENZA

//

EDIFICI ACCESSORI

//

OSTACOLI

NESSUNO

RECAPITI

//

STRATEGIE

DESTINAZIONE PREVISTA

AREA DI ATTESA

VULNERABILITA'

NOTE:

COMUNE DI MANERBA DEL GARDA

PROVINCIA DI BRESCIA

PIANO DI EMERGENZA

AEm. 13

AREA VERDE

AREA DI ATTESA



INQUADRAMENTO



ESTRATTO AEROFOTOGRAMMETRICO

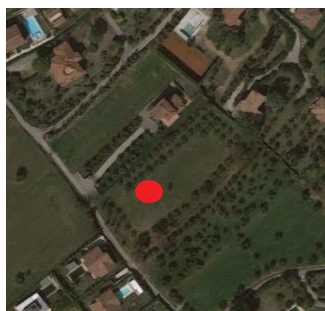

ESTRATTO ORTOFOTO



FOTOGRAFIA

CARATTERISTICHE DELLA STRUTTURA

USO ATTUALE

AREA AGRICOLA

UBICAZIONE

VIA MONTADA

USO ATTUALE

DESTINAZIONE

X

PROPRIETA'

PRIVATA

STATO DI CONSERVAZIONE

BUONO

BACINO UTENZA

COMUNALE

SUPERFICIE

4500 mq

SICUREZZA IMPIANTI

//

DOTAZIONI

BARRIERE ARCHITETTONICHE

//

SICUREZZA ANTINCENDIO

//

SERVIZI

ACQUA

X

TELEFONO

//

CORRENTE ELETTRICA

X

CONNESSIONE INTERNET

//

RISCALDAMENTO

//

ATTERRAGGIO ELICOTTERO

//

NOTE:

ACCESSIBILITA'

VIA D'ACCESSO

VIA MONTADA

ACCESSI CARRAI

1

AREE ESTERNE PERTINENZA

//

EDIFICI ACCESSORI

//

OSTACOLI

NESSUNO

RECAPITI

//

STRATEGIE

DESTINAZIONE PREVISTA

AREA DI ATTESA

VULNERABILITA'

NOTE:

COMUNE DI MANERBA DEL GARDA

PROVINCIA DI BRESCIA

PIANO DI EMERGENZA

AEm. 14

PARCHEGGIO

AREA DI ATTESA



INQUADRAMENTO

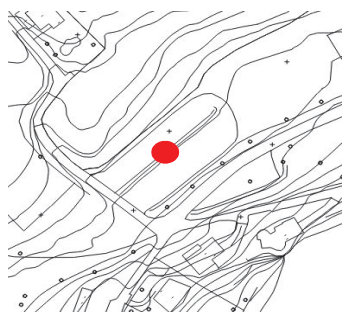

ESTRATTO AEROFOTOGRAMMETRICO

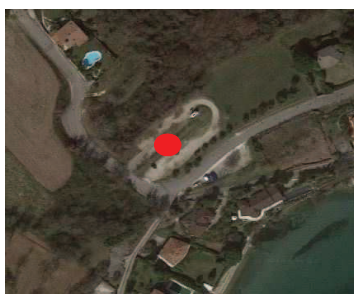

ESTRATTO ORTOFOTO



FOTOGRAFIA

CARATTERISTICHE DELLA STRUTTURA

USO ATTUALE

PARCHEGGIO

UBICAZIONE

VIA T.TASSO

USO ATTUALE

DESTINAZIONE

SERVIZI PUBBLICI

PROPRIETA'

PUBBLICA

STATO DI CONSERVAZIONE

BUONO

BACINO UTENZA

COMUNALE

SUPERFICIE

1870 mq

SICUREZZA IMPIANTI

//

DOTAZIONI

BARRIERE ARCHITETTONICHE

//

SICUREZZA ANTINCENDIO

//

SERVIZI

ACQUA

X

TELEFONO

//

CORRENTE ELETTRICA

X

CONNESSIONE INTERNET

//

RISCALDAMENTO

//

ATTERRAGGIO ELICOTTERO

//

NOTE:

ACCESSIBILITA'

VIA D'ACCESSO

VIA T.TASSO

ACCESSI CARRAI

1

AREE ESTERNE PERTINENZA

//

EDIFICI ACCESSORI

//

OSTACOLI

NESSUNO

RECAPITI

//

STRATEGIE

DESTINAZIONE PREVISTA

AREA DI ATTESA

VULNERABILITA'

NOTE:

## COMUNE DI MANERBA DEL GARDA

## PROVINCIA DI BRESCIA

## PIANO DI EMERGENZA

AEm. 15

PARCHEGGIO

AREA DI ATTESA



INQUADRAMENTO



ESTRATTO AEROFOTOGRAMMETRICO



ESTRATTO ORTOFOTO



FOTOGRAFIA

## CARATTERISTICHE DELLA STRUTTURA

USO ATTUALE

PARCHEGGIO

UBICAZIONE

PIAZZALE PORTO DUSANO

## USO ATTUALE

DESTINAZIONE

SERVIZI PUBBLICI

PROPRIETA'

PUBBLICA

STATO DI CONSERVAZIONE

BUONO

BACINO UTENZA

COMUNALE

SUPERFICIE

725 mq

SICUREZZA IMPIANTI

//

## DOTAZIONI

BARRIERE ARCHITETTONICHE

//

SICUREZZA ANTINCENDIO

//

## SERVIZI

ACQUA

X

TELEFONO

//

CORRENTE ELETTRICA

X

CONNESSIONE INTERNET

//

RISCALDAMENTO

//

ATTERRAGGIO ELICOTTERO

//

NOTE:

## ACCESSIBILITA'

VIA D'ACCESSO

VIA T.TASSO/VIA G.CARDUCCI

ACCESSI CARRAI

1

AREE ESTERNE PERTINENZA

//

EDIFICI ACCESSORI

//

OSTACOLI

NESSUNO

RECAPITI

//

## STRATEGIE

DESTINAZIONE PREVISTA

AREA DI ATTESA

## VULNERABILITA'

NOTE:



COMUNE DI MANERBA DEL GARDA

PROVINCIA DI BRESCIA

PIANO DI EMERGENZA

AEm. 16

AREA VERDE

AREA DI ATTESA



INQUADRAMENTO

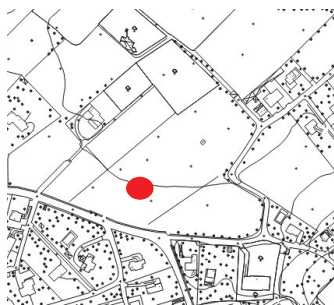

ESTRATTO AEROFOTOGRAMMETRICO

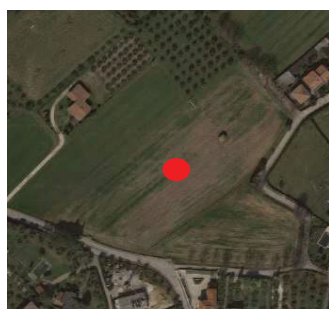

ESTRATTO ORTOFOTO



FOTOGRAFIA

CARATTERISTICHE DELLA STRUTTURA

USO ATTUALE

AREA AGRICOLA

UBICAZIONE

VIA GOISUE' CARDUCCI

USO ATTUALE

DESTINAZIONE

X

PROPRIETA'

PRIVATA

STATO DI CONSERVAZIONE

BUONO

BACINO UTENZA

COMUNALE

SUPERFICIE

12260 mq

SICUREZZA IMPIANTI

//

DOTAZIONI

BARRIERE ARCHITETTONICHE

//

SICUREZZA ANTINCENDIO

//

SERVIZI

ACQUA

X

TELEFONO

//

CORRENTE ELETTRICA

X

CONNESSIONE INTERNET

//

RISCALDAMENTO

//

ATTERRAGGIO ELICOTTERO

//

NOTE:

ACCESSIBILITA'

VIA D'ACCESSO

VIA GIOSUE' CARDUCCI

ACCESSI CARRAI

1

AREE ESTERNE PERTINENZA

//

EDIFICI ACCESSORI

//

OSTACOLI

NESSUNO

RECAPITI

//

STRATEGIE

DESTINAZIONE PREVISTA

AREA DI ATTESA

VULNERABILITA'

NOTE:

COMUNE DI MANERBA DEL GARDA

PROVINCIA DI BRESCIA

PIANO DI EMERGENZA

AEm. 17

AREA VERDE

AREA DI ATTESA



INQUADRAMENTO



ESTRATTO AEROFOTOGRAMMETRICO

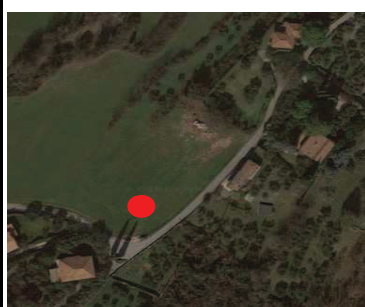

ESTRATTO ORTOFOTO

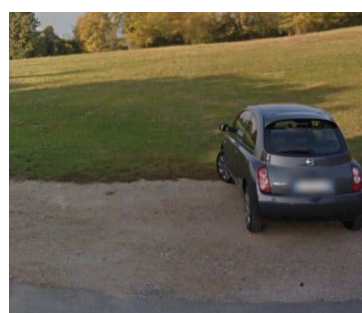

FOTOGRAFIA

CARATTERISTICHE DELLA STRUTTURA

USO ATTUALE

AREA AGRICOLA

UBICAZIONE

VIA PISENZE/VIA DELLA ROCCA

USO ATTUALE

DESTINAZIONE

X

PROPRIETA'

PRIVATA

STATO DI CONSERVAZIONE

BUONO

BACINO UTENZA

COMUNALE

SUPERFICIE

3050 mq

SICUREZZA IMPIANTI

//

DOTAZIONI

BARRIERE ARCHITETTONICHE

//

SICUREZZA ANTINCENDIO

//

SERVIZI

ACQUA

X

TELEFONO

//

CORRENTE ELETTRICA

X

CONNESSIONE INTERNET

//

RISCALDAMENTO

//

ATTERRAGGIO ELICOTTERO

//

NOTE:

ACCESSIBILITA'

VIA D'ACCESSO

VIA PISENZE/VIA DELLA ROCCA

ACCESSI CARRAI

1

AREE ESTERNE PERTINENZA

//

EDIFICI ACCESSORI

//

OSTACOLI

NESSUNO

RECAPITI

//

STRATEGIE

DESTINAZIONE PREVISTA

AREA DI ATTESA

VULNERABILITA'

NOTE:

COMUNE DI MANERBA DEL GARDA

PROVINCIA DI BRESCIA

PIANO DI EMERGENZA

AEm. 18

PARCHEGGIO

AREA DI ATTESA



INQUADRAMENTO



ESTRATTO AEROFOTOGRAMMETRICO

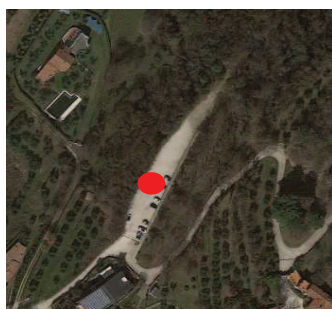

ESTRATTO ORTOFOTO



FOTOGRAFIA

CARATTERISTICHE DELLA STRUTTURA

USO ATTUALE

PARCHEGGIO

UBICAZIONE

VIA DELLA ROCCA

USO ATTUALE

DESTINAZIONE

SERVIZI PUBBLICI

PROPRIETA'

PUBBLICA

STATO DI CONSERVAZIONE

BUONO

BACINO UTENZA

COMUNALE

SUPERFICIE

1300 mq

SICUREZZA IMPIANTI

//

DOTAZIONI

BARRIERE ARCHITETTONICHE

//

SICUREZZA ANTINCENDIO

//

SERVIZI

ACQUA

X

TELEFONO

//

CORRENTE ELETTRICA

X

CONNESSIONE INTERNET

//

RISCALDAMENTO

//

ATTERRAGGIO ELICOTTERO

//

NOTE:

ACCESSIBILITA'

VIA D'ACCESSO

VIA DELLA ROCCA

ACCESSI CARRAI

1

AREE ESTERNE PERTINENZA

//

EDIFICI ACCESSORI

//

OSTACOLI

NESSUNO

RECAPITI

//

STRATEGIE

DESTINAZIONE PREVISTA

AREA DI ATTESA

VULNERABILITA'

NOTE:

COMUNE DI MANERBA DEL GARDA

PROVINCIA DI BRESCIA

PIANO DI EMERGENZA

AEm. 19

PARCHEGGIO

AREA DI ATTESA



INQUADRAMENTO

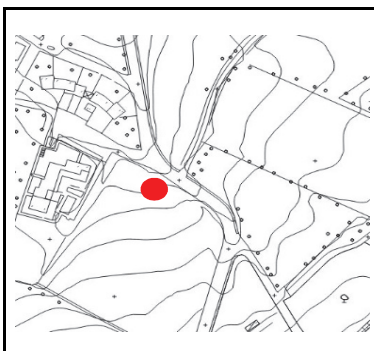

ESTRATTO AEROFOTOGRAMMETRICO



ESTRATTO ORTOFOTO

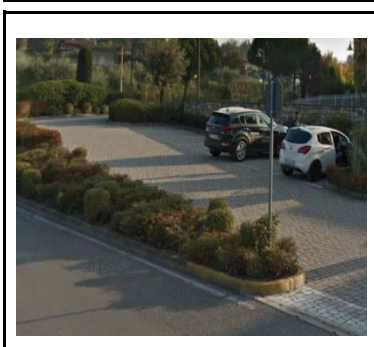

FOTOGRAFIA

CARATTERISTICHE DELLA STRUTTURA

USO ATTUALE

PARCHEGGIO

UBICAZIONE

VIA DEL TORCHIO

USO ATTUALE

DESTINAZIONE

SERVIZI PUBBLICI

PROPRIETA'

PUBBLICA

STATO DI CONSERVAZIONE

BUONO

BACINO UTENZA

COMUNALE

SUPERFICIE

1800 mq

SICUREZZA IMPIANTI

//

DOTAZIONI

BARRIERE ARCHITETTONICHE

//

SICUREZZA ANTINCENDIO

//

SERVIZI

ACQUA

X

TELEFONO

//

CORRENTE ELETTRICA

X

CONNESSIONE INTERNET

//

RISCALDAMENTO

//

ATTERRAGGIO ELICOTTERO

//

NOTE:

ACCESSIBILITA'

VIA D'ACCESSO

VIA DEL TORCHIO

ACCESSI CARRAI

1

AREE ESTERNE PERTINENZA

//

EDIFICI ACCESSORI

//

OSTACOLI

NESSUNO

RECAPITI

//

STRATEGIE

DESTINAZIONE PREVISTA

AREA DI ATTESA

VULNERABILITA'

NOTE:



COMUNE DI MANERBA DEL GARDA

PROVINCIA DI BRESCIA

PIANO DI EMERGENZA

AEm. 20

PARCHEGGIO

AREA DI ATTESA



INQUADRAMENTO



ESTRATTO AEROFOTOGRAMMETRICO

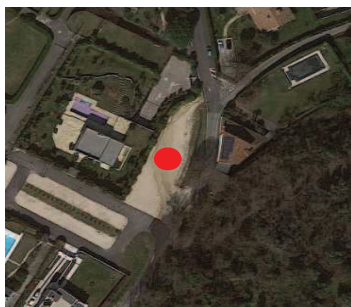

ESTRATTO ORTOFOTO



FOTOGRAFIA

CARATTERISTICHE DELLA STRUTTURA

USO ATTUALE

PARCHEGGIO

UBICAZIONE

VIA PISENZE

USO ATTUALE

DESTINAZIONE

SERVIZI PUBBLICI

PROPRIETA'

PUBBLICA

STATO DI CONSERVAZIONE

BUONO

BACINO UTENZA

COMUNALE

SUPERFICIE

811 mq

SICUREZZA IMPIANTI

//

DOTAZIONI

BARRIERE ARCHITETTONICHE

//

SICUREZZA ANTINCENDIO

//

SERVIZI

ACQUA

X

TELEFONO

//

CORRENTE ELETTRICA

X

CONNESSIONE INTERNET

//

RISCALDAMENTO

//

ATTERRAGGIO ELICOTTERO

//

NOTE:

ACCESSIBILITA'

VIA D'ACCESSO

VIA PISENZE

ACCESSI CARRAI

1

AREE ESTERNE PERTINENZA

//

EDIFICI ACCESSORI

//

OSTACOLI

NESSUNO

RECAPITI

//

STRATEGIE

DESTINAZIONE PREVISTA

AREA DI ATTESA

VULNERABILITA'

NOTE:



COMUNE DI MANERBA DEL GARDA

PROVINCIA DI BRESCIA

PIANO DI EMERGENZA

AEm. 21

PARCHEGGIO

AREA DI ATTESA



INQUADRAMENTO



ESTRATTO AEROFOTOGRAMMETRICO



ESTRATTO ORTOFOTO



FOTOGRAFIA

CARATTERISTICHE DELLA STRUTTURA

USO ATTUALE

PARCHEGGIO

UBICAZIONE

VIA BELVEDERE

USO ATTUALE

DESTINAZIONE

SERVIZI PUBBLICI

PROPRIETA'

PUBBLICA

STATO DI CONSERVAZIONE

BUONO

BACINO UTENZA

COMUNALE

SUPERFICIE

1220 mq

SICUREZZA IMPIANTI

//

DOTAZIONI

BARRIERE ARCHITETTONICHE

//

SICUREZZA ANTINCENDIO

//

SERVIZI

ACQUA

X

TELEFONO

//

CORRENTE ELETTRICA

X

CONNESSIONE INTERNET

//

RISCALDAMENTO

//

ATTERRAGGIO ELICOTTERO

//

NOTE:

ACCESSIBILITA'

VIA D'ACCESSO

VIA BELVEDERE

ACCESSI CARRAI

1

AREE ESTERNE PERTINENZA

//

EDIFICI ACCESSORI

//

OSTACOLI

NESSUNO

RECAPITI

//

STRATEGIE

DESTINAZIONE PREVISTA

AREA DI ATTESA

VULNERABILITA'

NOTE:

COMUNE DI MANERBA DEL GARDA

PROVINCIA DI BRESCIA

PIANO DI EMERGENZA

AEm. 22

PARCHEGGIO

AREA DI ATTESA



INQUADRAMENTO

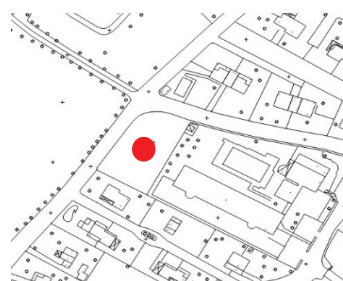

ESTRATTO AEROFOTOGRAMMETRICO



ESTRATTO ORTOFOTO

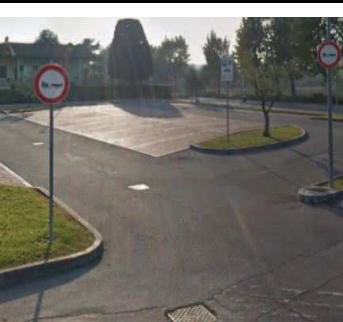

FOTOGRAFIA

CARATTERISTICHE DELLA STRUTTURA

USO ATTUALE

PARCHEGGIO

UBICAZIONE

VIA DEI TULIPANI/VIA DEL RIO

USO ATTUALE

DESTINAZIONE

SERVIZI PUBBLICI

PROPRIETA'

PUBBLICA

STATO DI CONSERVAZIONE

BUONO

BACINO UTENZA

COMUNALE

SUPERFICIE

1510 mq

SICUREZZA IMPIANTI

//

DOTAZIONI

BARRIERE ARCHITETTONICHE

//

SICUREZZA ANTINCENDIO

//

SERVIZI

ACQUA

X

TELEFONO

//

CORRENTE ELETTRICA

X

CONNESSIONE INTERNET

//

RISCALDAMENTO

//

ATTERRAGGIO ELICOTTERO

//

NOTE:

ACCESSIBILITA'

VIA D'ACCESSO

VIA DEI TULIPANI/VIA DEL RIO

ACCESSI CARRAI

2

AREE ESTERNE PERTINENZA

//

EDIFICI ACCESSORI

//

OSTACOLI

NESSUNO

RECAPITI

//

STRATEGIE

DESTINAZIONE PREVISTA

AREA DI ATTESA

VULNERABILITA'

NOTE:

COMUNE DI MANERBA DEL GARDA

PROVINCIA DI BRESCIA

PIANO DI EMERGENZA

AEm. 23

PARCHEGGIO

AREA DI ATTESA



INQUADRAMENTO



ESTRATTO AEROFOTOGRAMMETRICO

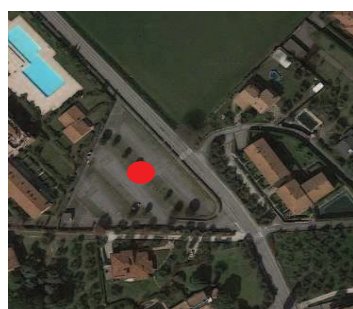

ESTRATTO ORTOFOTO



FOTOGRAFIA

CARATTERISTICHE DELLA STRUTTURA

USO ATTUALE

PARCHEGGIO

UBICAZIONE

VIA A.MANZONI

USO ATTUALE

DESTINAZIONE

SERVIZI PUBBLICI

PROPRIETA'

PUBBLICA

STATO DI CONSERVAZIONE

BUONO

BACINO UTENZA

COMUNALE

SUPERFICIE

3280 mq

SICUREZZA IMPIANTI

//

DOTAZIONI

BARRIERE ARCHITETTONICHE

//

SICUREZZA ANTINCENDIO

//

SERVIZI

ACQUA

X

TELEFONO

//

CORRENTE ELETTRICA

X

CONNESSIONE INTERNET

//

RISCALDAMENTO

//

ATTERRAGGIO ELICOTTERO

//

NOTE:

ACCESSIBILITA'

VIA D'ACCESSO

VIA A.MANZONI

ACCESSI CARRAI

1

AREE ESTERNE PERTINENZA

//

EDIFICI ACCESSORI

//

OSTACOLI

NESSUNO

RECAPITI

//

STRATEGIE

DESTINAZIONE PREVISTA

AREA DI ATTESA

VULNERABILITA'

NOTE:

COMUNE DI MANERBA DEL GARDA

PROVINCIA DI BRESCIA

PIANO DI EMERGENZA

AEm. 24

PARCHEGGIO

AREA DI ATTESA



INQUADRAMENTO

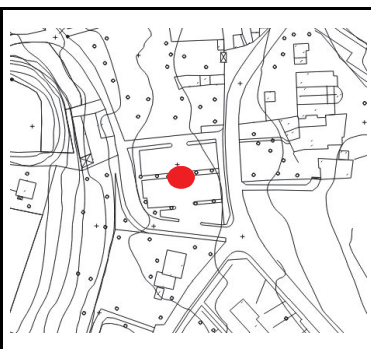

ESTRATTO AEROFOTOGRAMMETRICO

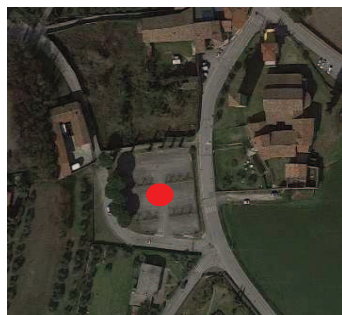

ESTRATTO ORTOFOTO



FOTOGRAFIA

CARATTERISTICHE DELLA STRUTTURA

USO ATTUALE

PARCHEGGIO

UBICAZIONE

VIA MONTANINA

USO ATTUALE

DESTINAZIONE

SERVIZI PUBBLICI

PROPRIETA'

PUBBLICA

STATO DI CONSERVAZIONE

BUONO

BACINO UTENZA

COMUNALE

SUPERFICIE

1730 mq

SICUREZZA IMPIANTI

//

DOTAZIONI

BARRIERE ARCHITETTONICHE

//

SICUREZZA ANTINCENDIO

//

SERVIZI

ACQUA

X

TELEFONO

//

CORRENTE ELETTRICA

X

CONNESSIONE INTERNET

//

RISCALDAMENTO

//

ATTERRAGGIO ELICOTTERO

//

NOTE:

ACCESSIBILITA'

VIA D'ACCESSO

VIA MONTANINA

ACCESSI CARRAI

1

AREE ESTERNE PERTINENZA

//

EDIFICI ACCESSORI

//

OSTACOLI

NESSUNO

RECAPITI

//

STRATEGIE

DESTINAZIONE PREVISTA

AREA DI ATTESA

VULNERABILITA'

NOTE:

COMUNE DI MANERBA DEL GARDA

PROVINCIA DI BRESCIA

PIANO DI EMERGENZA

AEm. 25

PARCHEGGIO

AREA DI ATTESA



INQUADRAMENTO



ESTRATTO AEROFOTOGRAMMETRICO

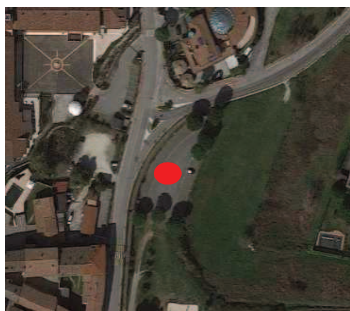

ESTRATTO ORTOFOTO



FOTOGRAFIA

CARATTERISTICHE DELLA STRUTTURA

USO ATTUALE

PARCHEGGIO

UBICAZIONE

VIA GIUSEPPE VERDI

USO ATTUALE

DESTINAZIONE

SERVIZI PUBBLICI

PROPRIETA'

PUBBLICA

STATO DI CONSERVAZIONE

BUONO

BACINO UTENZA

COMUNALE

SUPERFICIE

1135 mq

SICUREZZA IMPIANTI

//

DOTAZIONI

BARRIERE ARCHITETTONICHE

//

SICUREZZA ANTINCENDIO

//

SERVIZI

ACQUA

X

TELEFONO

//

CORRENTE ELETTRICA

X

CONNESSIONE INTERNET

//

RISCALDAMENTO

//

ATTERRAGGIO ELICOTTERO

//

NOTE:

ACCESSIBILITA'

VIA D'ACCESSO

VIA GIUSEPPE VERDI

ACCESSI CARRAI

1

AREE ESTERNE PERTINENZA

//

EDIFICI ACCESSORI

//

OSTACOLI

NESSUNO

RECAPITI

//

STRATEGIE

DESTINAZIONE PREVISTA

AREA DI ATTESA

VULNERABILITA'

NOTE:



COMUNE DI MANERBA DEL GARDA

PROVINCIA DI BRESCIA

PIANO DI EMERGENZA

AEm. 26

PARCHEGGIO

AREA DI ATTESA



INQUADRAMENTO



ESTRATTO AEROFOTOGRAMMETRICO

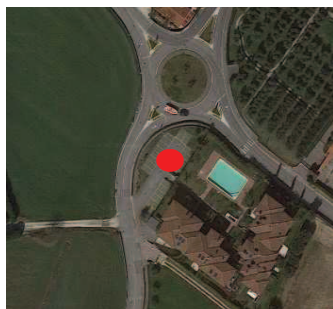

ESTRATTO ORTOFOTO

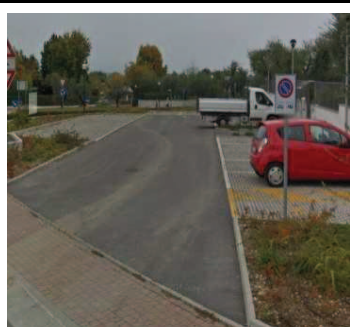

FOTOGRAFIA

CARATTERISTICHE DELLA STRUTTURA

USO ATTUALE

PARCHEGGIO

UBICAZIONE

CORSO EUROPA

USO ATTUALE

DESTINAZIONE

SERVIZI PUBBLICI

PROPRIETA'

PUBBLICA

STATO DI CONSERVAZIONE

BUONO

BACINO UTENZA

COMUNALE

SUPERFICIE

507 mq

SICUREZZA IMPIANTI

//

DOTAZIONI

BARRIERE ARCHITETTONICHE

//

SICUREZZA ANTINCENDIO

//

SERVIZI

ACQUA

X

TELEFONO

//

CORRENTE ELETTRICA

X

CONNESSIONE INTERNET

//

RISCALDAMENTO

//

ATTERRAGGIO ELICOTTERO

//

NOTE:

ACCESSIBILITA'

VIA D'ACCESSO

CORSO EUROPA

ACCESSI CARRAI

1

AREE ESTERNE PERTINENZA

//

EDIFICI ACCESSORI

//

OSTACOLI

NESSUNO

RECAPITI

//

STRATEGIE

DESTINAZIONE PREVISTA

AREA DI ATTESA

VULNERABILITA'

NOTE:

COMUNE DI MANERBA DEL GARDA

PROVINCIA DI BRESCIA

PIANO DI EMERGENZA

AEm. 27

PARCHEGGIO

AREA DI ATTESA



INQUADRAMENTO



ESTRATTO AEROFOTOGRAMMETRICO



ESTRATTO ORTOFOTO



FOTOGRAFIA

CARATTERISTICHE DELLA STRUTTURA

USO ATTUALE

PARCHEGGIO

UBICAZIONE

VIA DEGLI ALPINI

USO ATTUALE

DESTINAZIONE

SERVIZI PUBBLICI

PROPRIETA'

PUBBLICA

STATO DI CONSERVAZIONE

BUONO

BACINO UTENZA

COMUNALE

SUPERFICIE

967 mq

SICUREZZA IMPIANTI

//

DOTAZIONI

BARRIERE ARCHITETTONICHE

//

SICUREZZA ANTINCENDIO

//

SERVIZI

ACQUA

X

TELEFONO

//

CORRENTE ELETTRICA

X

CONNESSIONE INTERNET

//

RISCALDAMENTO

//

ATTERRAGGIO ELICOTTERO

//

NOTE:

ACCESSIBILITA'

VIA D'ACCESSO

VIA DEGLI ALPINI

ACCESSI CARRAI

2

AREE ESTERNE PERTINENZA

//

EDIFICI ACCESSORI

//

OSTACOLI

NESSUNO

RECAPITI

//

STRATEGIE

DESTINAZIONE PREVISTA

AREA DI ATTESA

VULNERABILITA'

NOTE:

COMUNE DI MANERBA DEL GARDA

PROVINCIA DI BRESCIA

PIANO DI EMERGENZA

AEm. 28

PARCHEGGIO

AREA DI ATTESA



INQUADRAMENTO

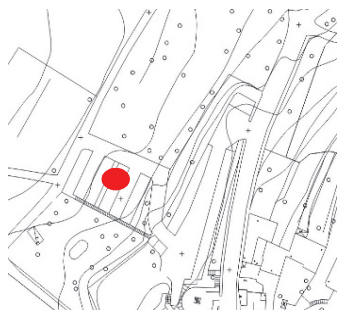

ESTRATTO AEROFOTOGRAMMETRICO

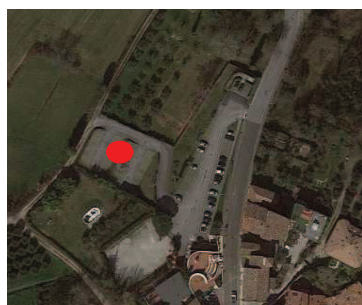

ESTRATTO ORTOFOTO



FOTOGRAFIA

CARATTERISTICHE DELLA STRUTTURA

USO ATTUALE

PARCHEGGIO

UBICAZIONE

PIAZZALE V.SIMONATI

USO ATTUALE

DESTINAZIONE

SERVIZI PUBBLICI

PROPRIETA'

PUBBLICA

STATO DI CONSERVAZIONE

BUONO

BACINO UTENZA

COMUNALE

SUPERFICIE

2280 mq

SICUREZZA IMPIANTI

//

DOTAZIONI

BARRIERE ARCHITETTONICHE

//

SICUREZZA ANTINCENDIO

//

SERVIZI

ACQUA

X

TELEFONO

//

CORRENTE ELETTRICA

X

CONNESSIONE INTERNET

//

RISCALDAMENTO

//

ATTERRAGGIO ELICOTTERO

//

NOTE:

ACCESSIBILITA'

VIA D'ACCESSO

VIA DEGLI ALPINI

ACCESSI CARRAI

1

AREE ESTERNE PERTINENZA

//

EDIFICI ACCESSORI

//

OSTACOLI

NESSUNO

RECAPITI

//

STRATEGIE

DESTINAZIONE PREVISTA

AREA DI ATTESA

VULNERABILITA'

NOTE:

COMUNE DI MANERBA DEL GARDA

PROVINCIA DI BRESCIA

PIANO DI EMERGENZA

AEm.29

AREA VERDE

AREA DI ATTESA



INQUADRAMENTO



ESTRATTO AEROFOTOGRAMMETRICO

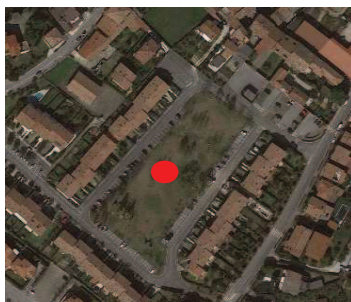

ESTRATTO ORTOFOTO

Immagine  
non  
disponibile

FOTOGRAFIA

CARATTERISTICHE DELLA STRUTTURA

USO ATTUALE

PARCO PUBBLICO

UBICAZIONE

VIA I MAGGIO

USO ATTUALE

DESTINAZIONE

SERVIZI PUBBLICI

PROPRIETA'

PUBBLICA

STATO DI CONSERVAZIONE

BUONO

BACINO UTENZA

COMUNALE

SUPERFICIE

6470 mq

SICUREZZA IMPIANTI

//

DOTAZIONI

BARRIERE ARCHITETTONICHE

//

SICUREZZA ANTINCENDIO

//

SERVIZI

ACQUA

X

TELEFONO

//

CORRENTE ELETTRICA

X

CONNESSIONE INTERNET

//

RISCALDAMENTO

//

ATTERRAGGIO ELICOTTERO

//

NOTE:

ACCESSIBILITA'

VIA D'ACCESSO

VIA I MAGGIO

ACCESSI CARRAI

1

AREE ESTERNE PERTINENZA

//

EDIFICI ACCESSORI

//

OSTACOLI

NESSUNO

RECAPITI

//

STRATEGIE

DESTINAZIONE PREVISTA

AREA DI ATTESA

VULNERABILITA'

NOTE:

COMUNE DI MANERBA DEL GARDA

PROVINCIA DI BRESCIA

PIANO DI EMERGENZA

AEm. 30

AREA VERDE

AREA DI ATTESA



INQUADRAMENTO



ESTRATTO AEROFOTOGRAMMETRICO

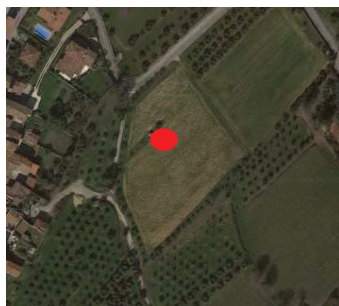

ESTRATTO ORTOFOTO



FOTOGRAFIA

CARATTERISTICHE DELLA STRUTTURA

USO ATTUALE

AREA AGRICOLA

UBICAZIONE

VIA TASSO/VIA DEL GAZZO

USO ATTUALE

DESTINAZIONE

X

PROPRIETA'

PRIVATA

STATO DI CONSERVAZIONE

BUONO

BACINO UTENZA

COMUNALE

SUPERFICIE

6445 mq

SICUREZZA IMPIANTI

//

DOTAZIONI

BARRIERE ARCHITETTONICHE

//

SICUREZZA ANTINCENDIO

//

SERVIZI

ACQUA

X

TELEFONO

//

CORRENTE ELETTRICA

X

CONNESSIONE INTERNET

//

RISCALDAMENTO

//

ATTERRAGGIO ELICOTTERO

//

NOTE:

ACCESSIBILITA'

VIA D'ACCESSO

VIA TASSO/VIA DEL GAZZO

ACCESSI CARRAI

1

AREE ESTERNE PERTINENZA

//

EDIFICI ACCESSORI

//

OSTACOLI

NESSUNO

RECAPITI

//

STRATEGIE

DESTINAZIONE PREVISTA

AREA DI ATTESA

VULNERABILITA'

NOTE:



COMUNE DI MANERBA DEL GARDA

PROVINCIA DI BRESCIA

PIANO DI EMERGENZA

AEm. 31

PARCHEGGIO

AREA DI ATTESA



INQUADRAMENTO

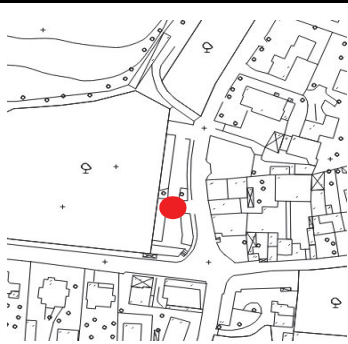

ESTRATTO AEROFOTOGRAMMETRICO

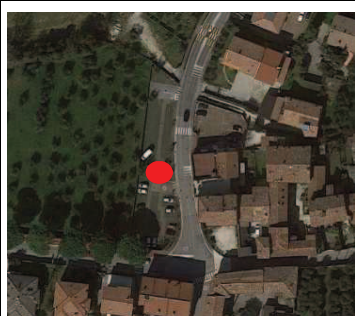

ESTRATTO ORTOFOTO



FOTOGRAFIA

CARATTERISTICHE DELLA STRUTTURA

USO ATTUALE

PARCHEGGIO

UBICAZIONE

VIA PANORAMICA

USO ATTUALE

DESTINAZIONE

SERVIZI PUBBLICI

PROPRIETA'

PUBBLICA

STATO DI CONSERVAZIONE

BUONO

BACINO UTENZA

COMUNALE

SUPERFICIE

1135 mq

SICUREZZA IMPIANTI

//

DOTAZIONI

BARRIERE ARCHITETTONICHE

//

SICUREZZA ANTINCENDIO

//

SERVIZI

ACQUA

X

TELEFONO

//

CORRENTE ELETTRICA

X

CONNESSIONE INTERNET

//

RISCALDAMENTO

//

ATTERRAGGIO ELICOTTERO

//

NOTE:

ACCESSIBILITA'

VIA D'ACCESSO

VIA PANORAMICA

ACCESSI CARRAI

2

AREE ESTERNE PERTINENZA

//

EDIFICI ACCESSORI

//

OSTACOLI

NESSUNO

RECAPITI

//

STRATEGIE

DESTINAZIONE PREVISTA

AREA DI ATTESA

VULNERABILITA'

NOTE:

COMUNE DI MANERBA DEL GARDA

PROVINCIA DI BRESCIA

PIANO DI EMERGENZA

AEm. 32

PARCHEGGIO

AREA DI ATTESA



INQUADRAMENTO



ESTRATTO AEROFOTOGRAMMETRICO



ESTRATTO ORTOFOTO

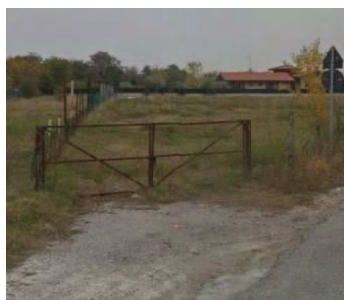

FOTOGRAFIA

CARATTERISTICHE DELLA STRUTTURA

USO ATTUALE

PARCHEGGIO

UBICAZIONE

VIA DEI RII

USO ATTUALE

DESTINAZIONE

SERVIZI PUBBLICI

PROPRIETA'

PUBBLICA

STATO DI CONSERVAZIONE

BUONO

BACINO UTENZA

COMUNALE

SUPERFICIE

1490 mq

SICUREZZA IMPIANTI

//

DOTAZIONI

BARRIERE ARCHITETTONICHE

//

SICUREZZA ANTINCENDIO

//

SERVIZI

ACQUA

X

TELEFONO

//

CORRENTE ELETTRICA

X

CONNESSIONE INTERNET

//

RISCALDAMENTO

//

ATTERRAGGIO ELICOTTERO

//

NOTE:

ACCESSIBILITA'

VIA D'ACCESSO

VIA DEI RII

ACCESSI CARRAI

2

AREE ESTERNE PERTINENZA

//

EDIFICI ACCESSORI

//

OSTACOLI

NESSUNO

RECAPITI

//

STRATEGIE

DESTINAZIONE PREVISTA

AREA DI ATTESA

VULNERABILITA'

NOTE:

COMUNE DI MANERBA DEL GARDA

PROVINCIA DI BRESCIA

PIANO DI EMERGENZA

AEm. 33

PARCHEGGIO

AREA DI ATTESA



INQUADRAMENTO

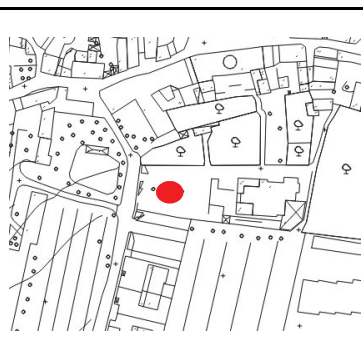

ESTRATTO AEROFOTOGRAMMETRICO



ESTRATTO ORTOFOTO

Immagine  
non  
disponibile

FOTOGRAFIA

CARATTERISTICHE DELLA STRUTTURA

USO ATTUALE

PARCHEGGIO

UBICAZIONE

VIA J.F. KENNEDY

USO ATTUALE

DESTINAZIONE

SERVIZI PUBBLICI

PROPRIETA'

PUBBLICA

STATO DI CONSERVAZIONE

BUONO

BACINO UTENZA

COMUNALE

SUPERFICIE

1100 mq

SICUREZZA IMPIANTI

//

DOTAZIONI

BARRIERE ARCHITETTONICHE

//

SICUREZZA ANTINCENDIO

//

SERVIZI

ACQUA

X

TELEFONO

//

CORRENTE ELETTRICA

X

CONNESSIONE INTERNET

//

RISCALDAMENTO

//

ATTERRAGGIO ELICOTTERO

//

NOTE:

ACCESSIBILITA'

VIA D'ACCESSO

VIA J.F.KENNEDY

ACCESSI CARRAI

1

AREE ESTERNE PERTINENZA

//

EDIFICI ACCESSORI

//

OSTACOLI

NESSUNO

RECAPITI

//

STRATEGIE

DESTINAZIONE PREVISTA

AREA DI ATTESA

VULNERABILITA'

NOTE:

COMUNE DI MANERBA DEL GARDA

PROVINCIA DI BRESCIA

PIANO DI EMERGENZA

AEm. 34

PARCHEGGIO

AREA DI ATTESA



INQUADRAMENTO



ESTRATTO AEROFOTOGRAMMETRICO

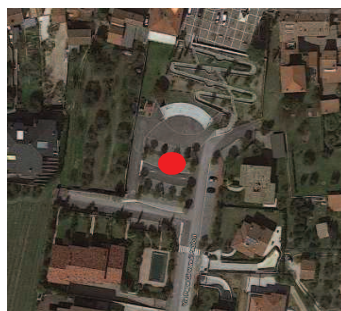

ESTRATTO ORTOFOTO



FOTOGRAFIA

CARATTERISTICHE DELLA STRUTTURA

USO ATTUALE

PARCHEGGIO

UBICAZIONE

VIA PAPA GIOVANNI PAOLO II

USO ATTUALE

DESTINAZIONE

SERVIZI PUBBLICI

PROPRIETA'

PUBBLICA

STATO DI CONSERVAZIONE

BUONO

BACINO UTENZA

COMUNALE

SUPERFICIE

1425 mq

SICUREZZA IMPIANTI

//

DOTAZIONI

BARRIERE ARCHITETTONICHE

//

SICUREZZA ANTINCENDIO

//

SERVIZI

ACQUA

X

TELEFONO

//

CORRENTE ELETTRICA

X

CONNESSIONE INTERNET

//

RISCALDAMENTO

//

ATTERRAGGIO ELICOTTERO

//

NOTE:

ACCESSIBILITA'

VIA D'ACCESSO

VIA PAPA GIOVANNI PAOLO II

ACCESSI CARRAI

1

AREE ESTERNE PERTINENZA

//

EDIFICI ACCESSORI

//

OSTACOLI

NESSUNO

RECAPITI

//

STRATEGIE

DESTINAZIONE PREVISTA

AREA DI ATTESA

VULNERABILITA'

NOTE:

COMUNE DI MANERBA DEL GARDA

PROVINCIA DI BRESCIA

PIANO DI EMERGENZA

AEm. 35

PARCHEGGIO

AREA DI ATTESA



INQUADRAMENTO

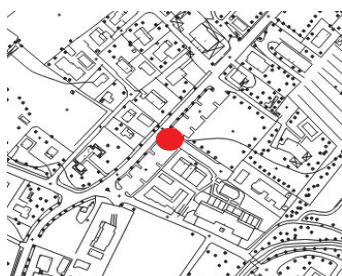

ESTRATTO AEROFOTOGRAMMETRICO

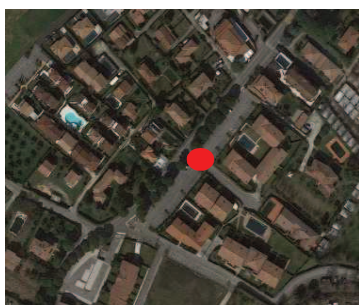

ESTRATTO ORTOFOTO



FOTOGRAFIA

CARATTERISTICHE DELLA STRUTTURA

USO ATTUALE

PARCHEGGIO

UBICAZIONE

VIA REPUBBLICA

USO ATTUALE

DESTINAZIONE

SERVIZI PUBBLICI

PROPRIETA'

PUBBLICA

STATO DI CONSERVAZIONE

BUONO

BACINO UTENZA

COMUNALE

SUPERFICIE

2500 mq

SICUREZZA IMPIANTI

//

DOTAZIONI

BARRIERE ARCHITETTONICHE

//

SICUREZZA ANTINCENDIO

//

SERVIZI

ACQUA

X

TELEFONO

//

CORRENTE ELETTRICA

X

CONNESSIONE INTERNET

//

RISCALDAMENTO

//

ATTERRAGGIO ELICOTTERO

//

NOTE:

ACCESSIBILITA'

VIA D'ACCESSO

VIA REPUBBLICA/VIA EDERA

ACCESSI CARRAI

2

AREE ESTERNE PERTINENZA

//

EDIFICI ACCESSORI

//

OSTACOLI

NESSUNO

RECAPITI

//

STRATEGIE

DESTINAZIONE PREVISTA

AREA DI ATTESA

VULNERABILITA'

NOTE:



COMUNE DI MANERBA DEL GARDA

PROVINCIA DI BRESCIA

PIANO DI EMERGENZA

CARATTERISTICHE DELLA STRUTTURA

SA. 1

SCUOLA DELL'INFANZIA

STRUTT. ACCOGLIENZA



INQUADRAMENTO



ESTRATTO AEROFOTOGRAMMETRICO



ESTRATTO ORTOFOTO



FOTOGRAFIA

USO ATTUALE

SCUOLA DELL'INFANZIA DON MERICI

UBICAZIONE

VIA DON ANGELO MERICI, 13

USO ATTUALE

DESTINAZIONE

SERVIZI PUBBLICI

PROPRIETA'

PUBBLICA

STATO DI CONSERVAZIONE

MEDIOCRE - NECESSITA DI MANUTENZIONE

BACINO UTENZA

COMUNALE

SUPERFICIE

3438 mq

SICUREZZA IMPIANTI

DICHIARAZIONE CONFORMITA'

DOTAZIONI

BARRIERE ARCHITETTONICHE

DICHIARAZIONE CONFORMITA'

SICUREZZA ANTINCENDIO

DICHIARAZIONE CONFORMITA'

SERVIZI

ACQUA

X

TELEFONO

X

CORRENTE ELETTRICA

X

CONNESSIONE INTERNET

X

RISCALDAMENTO

X

ATTERRAGGIO ELICOTTERO

NO

NOTE:

ACCESSIBILITA'

VIA D'ACCESSO

VIA DON ANGELO MERICI

ACCESSI CARRAI

N. 1

AREE ESTERNE PERTINENZA

1782 mq

EDIFICI ACCESSORI

NESSUNO

OSTACOLI

NESSUNO

RECAPITO

0365 551288

STRATEGIE

DESTINAZIONE PREVISTA

STRUTTURA DI ACCOGLIENZA/ RICOVERO AL COPERTO

VULNERABILITA'

COMUNE DI MANERBA DEL GARDA

PROVINCIA DI BRESCIA

PIANO DI EMERGENZA

CARATTERISTICHE DELLA STRUTTURA

SA. 2

ASILO NIDO

STRUTT. ACCOGLIENZA

USO ATTUALE

UBICAZIONE

ASILO NIDO COMUNALE "PICCOLO PRINCIPE"

VIA DON ANGELO MERICI, 13



INQUADRAMENTO



ESTRATTO AEROFOTOGRAMMETRICO



ESTRATTO ORTOFOTO

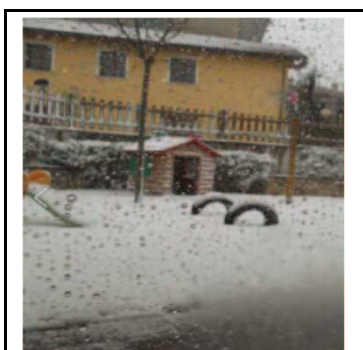

FOTOGRAFIA

USO ATTUALE

DESTINAZIONE

SERVIZI PUBBLICI

PROPRIETA'

PUBBLICA

STATO DI CONSERVAZIONE

BUONO

BACINO UTENZA

COMUNALE

SUPERFICIE

4248 mq

SICUREZZA IMPIANTI

DICHIARAZIONE CONFORMITA'

DOTAZIONI

BARRIERE ARCHITETTONICHE

DICHIARAZIONE CONFORMITA'

SICUREZZA ANTINCENDIO

NON PRESENTE DICHIARAZIONE

SERVIZI

ACQUA

X

TELEFONO

X

CORRENTE ELETTRICA

X

CONNESSIONE INTERNET

X

RISCALDAMENTO

X

ATTERRAGGIO ELICOTTERO

NO

NOTE:

ACCESSIBILITA'

VIA D'ACCESSO

VIA DON ANGELO MERICI

ACCESSI CARRAI

N. 1

AREE ESTERNE PERTINENZA

1782,00 mq

EDIFICI ACCESSORI

NESSUNO

OSTACOLI

NESSUNO

RECAPITO

0365 552533 - 335 370684

STRATEGIE

DESTINAZIONE PREVISTA

STRUTTURA DI ACCOGLIENZA/ RICOVERO AL COPERTO

VULNERABILITA'

NOTE:

COMUNE DI MANERBA DEL GARDA

PROVINCIA DI BRESCIA

PIANO DI EMERGENZA

CARATTERISTICHE DELLA STRUTTURA

SA. 3

SCUOLA SECONDARIA

STRUTT. ACCOGLIENZA



INQUADRAMENTO



ESTRATTO AEROFOTOGRAMMETRICO

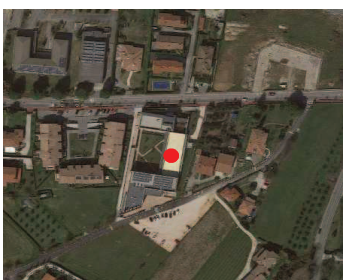

ESTRATTO ORTOFOTO



FOTOGRAFIA

USO ATTUALE

SCUOLA SECONDARIA "28 MAGGIO 1974"

UBICAZIONE

VIA DEI RII, 12

USO ATTUALE

DESTINAZIONE

SERVIZI PUBBLICI

PROPRIETA'

PUBBLICA

STATO DI CONSERVAZIONE

BUONO

BACINO UTENZA

COMUNALE

SUPERFICIE

\\

SICUREZZA IMPIANTI

DICHIARAZIONE CONFORMITA'

DOTAZIONI

BARRIERE ARCHITETTONICHE

DICHIARAZIONE CONFORMITA'

SICUREZZA ANTINCENDIO

NON PRESENTE DICHIARAZIONE

SERVIZI

ACQUA

X

TELEFONO

X

CORRENTE ELETTRICA

X

CONNESSIONE INTERNET

X

RISCALDAMENTO

X

ATTERRAGGIO ELICOTTERO

NO

NOTE:

ACCESSIBILITA'

VIA D'ACCESSO

VIA DEI RII

ACCESSI CARRAI

N. 1

AREE ESTERNE PERTINENZA

1.439,00 mq

EDIFICI ACCESSORI

NESSUNO

OSTACOLI

NESSUNO

RECAPITO

0365 551134

STRATEGIE

DESTINAZIONE PREVISTA

STRUTTURA DI ACCOGLIENZA/ RICOVERO AL COPERTO

VULNERABILITA'

NOTE:

COMUNE DI MANERBA DEL GARDA

PROVINCIA DI BRESCIA

PIANO DI EMERGENZA

CARATTERISTICHE DELLA STRUTTURA

SA. 4

SCUOLA PRIMARIA

STRUTT. ACCOGLIENZA

USO ATTUALE

SCUOLA ELEMENTARE "M.SIMONI"

UBICAZIONE

VIA MINERVA, 1



INQUADRAMENTO



ESTRATTO AEROFOTOGRAMMETRICO



ESTRATTO ORTOFOTO



FOTOGRAFIA

USO ATTUALE

DESTINAZIONE

SERVIZI PUBBLICI

PROPRIETA'

PUBBLICA

STATO DI CONSERVAZIONE

BUONO

BACINO UTENZA

COMUNALE

SUPERFICIE

4112 mq

SICUREZZA IMPIANTI

DICHIARAZIONE CONFORMITA'

DOTAZIONI

BARRIERE ARCHITETTONICHE

DICHIARAZIONE CONFORMITA'

SICUREZZA ANTINCENDIO

NON SOGGETTO

SERVIZI

ACQUA

X

TELEFONO

X

CORRENTE ELETTRICA

X

CONNESSIONE INTERNET

X

RISCALDAMENTO

X

ATTERRAGGIO ELICOTTERO

NO

NOTE:

ACCESSIBILITA'

VIA D'ACCESSO

VIA MINERVA

ACCESSI CARRAI

N. 1

AREE ESTERNE PERTINENZA

\\

EDIFICI ACCESSORI

NESSUNO

OSTACOLI

NESSUNO

RECAPITO

0365 551055

STRATEGIE

DESTINAZIONE PREVISTA

STRUTTURA DI ACCOGLIENZA/ RICOVERO AL COPERTO

VULNERABILITA'

NOTE:



COMUNE DI MANERBA DEL GARDA

PROVINCIA DI BRESCIA

PIANO DI EMERGENZA

CARATTERISTICHE DELLA STRUTTURA

SA. 5

PALESTRA

STRUTT. ACCOGLIENZA



INQUADRAMENTO



ESTRATTO AEROFOTOGRAMMETRICO



ESTRATTO ORTOFOTO



FOTOGRAFIA

USO ATTUALE

PALAZZETTO DELLO SPORT

UBICAZIONE

VIA DELLA SELVA, 6

USO ATTUALE

DESTINAZIONE

SERVIZI PUBBLICI

PROPRIETA'

PUBBLICA

STATO DI CONSERVAZIONE

NECESSITA DI MANUTENZIONE

BACINO UTENZA

SOVRACOMUNALE

SUPERFICIE

15.156 mq

SICUREZZA IMPIANTI

DICHIARAZIONE CONFORMITA'

DOTAZIONI

BARRIERE ARCHITETTONICHE

DICHIARAZIONE CONFORMITA'

SICUREZZA ANTINCENDIO

DICHIARAZIONE CONFORMITA'

SERVIZI

ACQUA

X

TELEFONO

NO

CORRENTE ELETTRICA

X

CONNESSIONE INTERNET

NO

RISCALDAMENTO

X

ATTERRAGGIO ELICOTTERO

NO

NOTE:

ACCESSIBILITA'

VIA D'ACCESSO

VIA DELLA SELVA

ACCESSI CARRAI

N. 1

AREE ESTERNE PERTINENZA

\\

EDIFICI ACCESSORI

NESSUNO

OSTACOLI

NESSUNO

RECAPITO

\\

STRATEGIE

DESTINAZIONE PREVISTA

STRUTTURA DI ACCOGLIENZA/ RICOVERO AL COPERTO

VULNERABILITA'

NOTE:



COMUNE DI MANERBA DEL GARDA

PROVINCIA DI BRESCIA

PIANO DI EMERGENZA

CARATTERISTICHE DELLA STRUTTURA

EV. 1

CASA DI RIPOSO

EDIFICIO VULNERABILE



INQUADRAMENTO

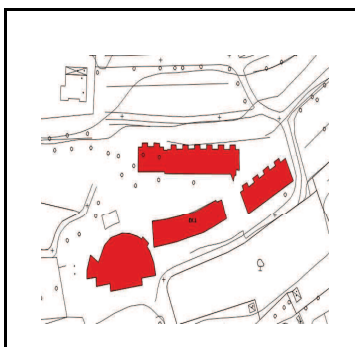

ESTRATTO AEROFOTOGRAMMETRICO



ESTRATTO ORTOFOTO

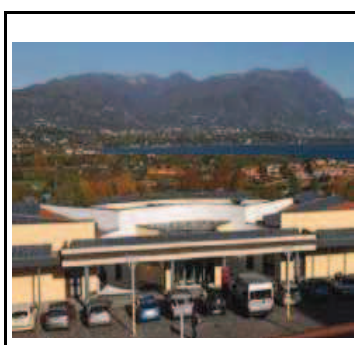

USO ATTUALE

RESIDENZA LE FARFALLE

UBICAZIONE

VIA BOSCHETTI, 15

USO ATTUALE

DESTINAZIONE

SERVIZI PUBBLICI

PROPRIETA'

PRIVATA

STATO DI CONSERVAZIONE

BUONO

BACINO UTENZA

COMUNALE

SUPERFICIE

8045 mq

SICUREZZA IMPIANTI

DICHIARAZIONE CONFORMITA'

DOTAZIONI

BARRIERE ARCHITETTONICHE

DICHIARAZIONE CONFORMITA'

SICUREZZA ANTINCENDIO

DICHIARAZIONE NON PRESENTE

SERVIZI

ACQUA

X

TELEFONO

X

CORRENTE ELETTRICA

X

CONNESSIONE INTERNET

X

RISCALDAMENTO

X

ATTERRAGGIO ELICOTTERO

NO

NOTE:

ACCESSIBILITA'

VIA D'ACCESSO

VIA BOSCHETTI

ACCESSI CARRAI

N. 1

AREE ESTERNE PERTINENZA

2321 mq

EDIFICI ACCESSORI

\\

OSTACOLI

NESSUNO

RECAPITI

0365 659411

STRATEGIE

DESTINAZIONE PREVISTA

VULNERABILITA'

COMUNE DI MANERBA DEL GARDA

PROVINCIA DI BRESCIA

PIANO DI EMERGENZA

CARATTERISTICHE DELLA STRUTTURA

EV. 2

CHIESA

EDIFICIO VULNERABILE



INQUADRAMENTO



ESTRATTO AEROFOTOGRAMMETRICO



ESTRATTO ORTOFOTO



USO ATTUALE

CHIESA PARROCCHIALE S.MARIA

UBICAZIONE

PIAZZA ALDO MORO, 2

USO ATTUALE

DESTINAZIONE

SERVIZI INTERESSE COMUNE

PROPRIETA'

PRIVATA

STATO DI CONSERVAZIONE

BUONO

BACINO UTENZA

COMUNALE

SUPERFICIE

1850,00 mq

SICUREZZA IMPIANTI

NON SOGGETTO

DOTAZIONI

BARRIERE ARCHITETTONICHE

NON SOGGETTO

SICUREZZA ANTINCENDIO

NON SOGGETTO

SERVIZI

ACQUA

X

TELEFONO

X

CORRENTE ELETTRICA

X

CONNESSIONE INTERNET

NO

RISCALDAMENTO

X

ATTERRAGGIO ELICOTTERO

NO

ACCESSIBILITA'

VIA D'ACCESSO

VIA PIAZZA MORO

ACCESSI CARRAI

\\

AREE ESTERNE PERTINENZA

\\

EDIFICI ACCESSORI

\\

OSTACOLI

\\

RECAPITI

0365 551026

STRATEGIE

DESTINAZIONE PREVISTA

VULNERABILITA'

COMUNE DI MANERBA DEL GARDA

PROVINCIA DI BRESCIA

PIANO DI EMERGENZA

CARATTERISTICHE DELLA STRUTTURA

EV. 3

CHIESA

EDIFICIO VULNERABILE

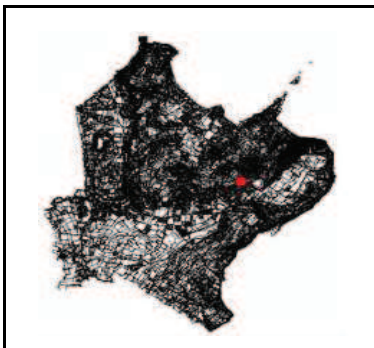

INQUADRAMENTO



ESTRATTO AEROFOTOGRAMMETRICO



ESTRATTO ORTOFOTO



USO ATTUALE

CHIESA DI SAN BERNARDO

UBICAZIONE

VIA DEGLI ALPINI

USO ATTUALE

DESTINAZIONE

SERVIZI INTERESSE COMUNE

PROPRIETA'

PRIVATA

STATO DI CONSERVAZIONE

BUONO

BACINO UTENZA

COMUNALE

SUPERFICIE

1850,00 mq

SICUREZZA IMPIANTI

NON SOGGETTO

DOTAZIONI

BARRIERE ARCHITETTONICHE

NON SOGGETTO

SICUREZZA ANTINCENDIO

NON SOGGETTO

SERVIZI

ACQUA

X

TELEFONO

X

CORRENTE ELETTRICA

X

CONNESSIONE INTERNET

NO

RISCALDAMENTO

X

ATTERRAGGIO ELICOTTERO

NO

ACCESSIBILITA'

VIA D'ACCESSO

VIA DEGLI ALPINI

ACCESSI CARRAI

\\

AREE ESTERNE PERTINENZA

\\

EDIFICI ACCESSORI

\\

OSTACOLI

\\

RECAPITI

\\

STRATEGIE

DESTINAZIONE PREVISTA

VULNERABILITA'

COMUNE DI MANERBA DEL GARDA

PROVINCIA DI BRESCIA

PIANO DI EMERGENZA

CARATTERISTICHE DELLA STRUTTURA

EV. 4

MUSEO DELLA ROCCA

EDIFICIO VULNERABILE



INQUADRAMENTO

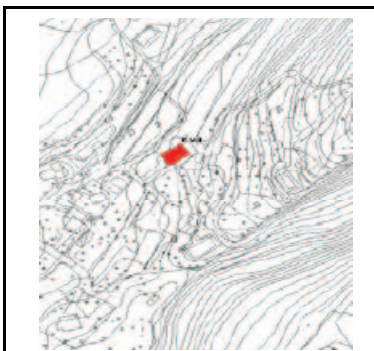

ESTRATTO AEROFOTOGRAMMETRICO



ESTRATTO ORTOFOTO



USO ATTUALE

MUSEO DELLA ROCCA DI MANERBA

UBICAZIONE

VIA ROCCA, 20

USO ATTUALE

DESTINAZIONE

SERVIZI INTERESSE COMUNE

PROPRIETA'

PRIVATA

STATO DI CONSERVAZIONE

BUONO

BACINO UTENZA

COMUNALE

SUPERFICIE

3295,00 mq

SICUREZZA IMPIANTI

NON SOGGETTO

DOTAZIONI

BARRIERE ARCHITETTONICHE

NON SOGGETTO

SICUREZZA ANTINCENDIO

NON SOGGETTO

SERVIZI

ACQUA

X

TELEFONO

X

CORRENTE ELETTRICA

X

CONNESSIONE INTERNET

X

RISCALDAMENTO

X

ATTERRAGGIO ELICOTTERO

NO

ACCESSIBILITA'

VIA D'ACCESSO

VIA ROCCA

ACCESSI CARRAI

1

AREE ESTERNE PERTINENZA

\\

EDIFICI ACCESSORI

\\

OSTACOLI

\\

RECAPITI

0365 659842 - 3396137247

STRATEGIE

DESTINAZIONE PREVISTA

VULNERABILITA'