



COMUNE di PANETTIERI

(Prov. di Cosenza)

PIANO STRUTTURALE COMUNALE

P.S.C. 2009 - 2012

DOCUMENTO PRELIMINARE

(Legge Regionale n.19 del 16/04/2002 e s.m.i.)

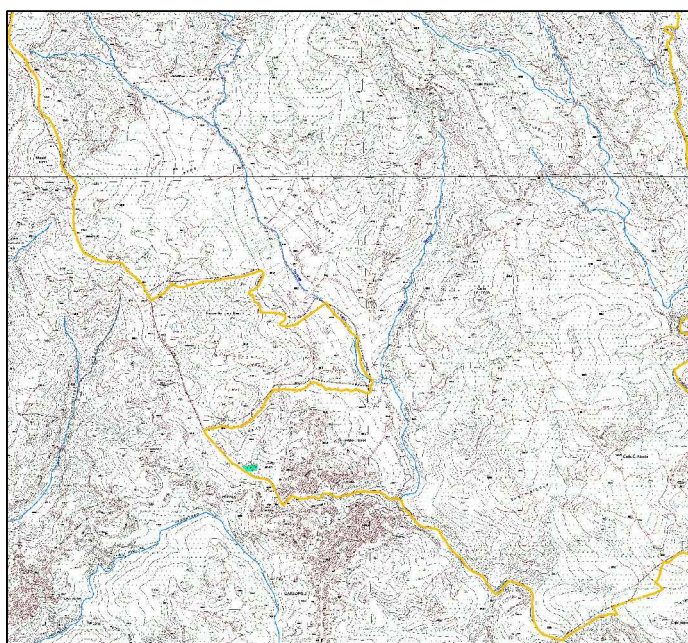

**Valutazione Ambientale
Strategica**

ADOZIONE

CONTRODEDUZIONI

APPROVAZIONE

ELABORATO

39

SCALA

DATA

MAGGIO 2009
MARZO 2011
MARZO 2012
NOVEMBRE 2012

TITOLO

QUESTIONARIO DI CONSULTAZIONE

IL SEGRETARIO COMUNALE

IL SINDACO

PROGETTO

Ing. Tommaso TALARICO

AGRONOMO

Dott. Giuseppe CHIARELLA

GEOLOGO

Dott. Ezio INFELISE

Dott. Beniamino CAPICOTTO

	<p style="text-align: center;">COMUNE DI PANETTIERI</p> <p style="text-align: center;">PIANO STRUTTURALE COMUNALE</p>	<p style="text-align: center;">Valutazione Ambientale Strategica (VAS)</p> <p style="text-align: center;">QUESTIONARIO</p>
---	---	--

Allegato 1 al Rapporto Ambientale preliminare del
PIANO STRUTTURALE DI COMUNALE DI **PANETTIERI (CS)**

QUESTIONARIO GUIDA PER LA STESURA DEI CONTRIBUTI DA PARTE DEI SOGGETTI CONSULTATI

Il presente questionario ha lo scopo di guidare la stesura delle considerazioni e delle eventuali proposte di integrazioni da parte dei soggetti competenti in materia ambientale consultati.

Poiché è necessario che la prima consultazione indirizzi ad una stesura partecipata e condivisa, definendo adeguatamente la portata ed il livello di dettaglio delle informazioni da includere nel Rapporto Ambientale, si ritiene utile fornire indicazioni sugli aspetti rilevanti per i quali è opportuno ricevere contributi e/o integrazioni puntuali.

In ogni caso, la consultazione può esplicitare tutti gli altri aspetti ritenuti rilevanti purché coerenti e pertinenti ai contenuti del piano /programma e le procedure previste dalla normativa vigente.

Nel caso di proposte di integrazioni o di segnalazione di ulteriori dati ed informazioni, si invita a fornire in allegato quelli disponibili o segnalare le fonti per una più agevole utilizzazione.

Infine, gli obiettivi ambientali, i riferimenti normativi e delle politiche e strategie ambientali, così come gli indicatori ed i contenuti del quadro ambientale, devono essere considerati in coerenza con il piano/programma e verificati quindi nel contesto di riferimento al pari delle proposte che si ritiene utile formulare.

Le domande guida fanno Particolare e specifico riferimento al Rapporto Preliminare annesso al Documento Preliminare del Piano Strutturale Comunale di PANETTIERI ed al Quadro Conoscitivo.

Il presente questionario integra le eventuali osservazioni e proposte che i soggetti competenti in materia ambientale avanzeranno in occasione degli incontri programmati nell'ambito delle consultazioni preliminari.

Soggetto Competente in materia Ambientale _____

Responsabile (Nome, Cognome, Funzione) _____

Riferimenti Responsabile (tel., fax, e-mail) _____

Il questionario compilato e le eventuali osservazioni e proposte dovranno pervenire entro 60 giorni dall'avvio delle consultazioni, via e-mail all'indirizzo ufficiotecnico@comune.panettieri.CS.it o per posta (su supporto cartaceo e su file) all'Indirizzo . COMUNE DI PANETTIERI – UFFICIO DEL PIANO STRUTTURALE - VIA RISORGIMENTO N.35 – 87050 PANETTIERI (CS), con indicato sulla busta la seguente dicitura “VAS – Osservazioni al rapporto Preliminare Ambientale del Documento Preliminare del Piano Strutturale Comunale”.



CAPITOLI DI RIFERIMENTO DEL RAPPORTO AMBIENTALE	DOMANDE GUIDA
Cap. 2	<p>Ai sensi della normativa vigente, il documento riporta un elenco di soggetti individuati quali autorità con competenze ambientali; tali soggetti sono individuati come referenti per la consultazione del presente documento e del rapporto ambientale nella stesura definitiva.</p> <p><i>Ritenete che i soggetti individuati siano coerenti con quanto previsto dalla normativa ed in relazione ai contenuti ambientali delineati per il piano/programma?</i></p> <p><i>Ritenete che quelli individuati siano esaustivi ?</i> <i>Nel caso in cui non siano ritenuti esaustivi, quali altri soggetti suggerite di inserire?</i></p>
Cap. 1	<p>Il documento riporta il quadro normativo e programmatico di riferimento (internazionale, nazionale e regionale) per la definizione degli obiettivi ambientali.</p> <p><i>Ritenete che l'elenco dei riferimenti normativi e programmatici sia esaustivo?</i></p> <p><i>Nel caso in cui si disponga di ulteriori riferimenti utili alla definizione del quadro degli obiettivi di sostenibilità, si invita a fornire le integrazioni ritenute necessarie.</i></p>
Cap. 4.	<p>La descrizione del contesto ambientale è finalizzata a far emergere aspetti rilevanti dello stato dell'ambiente e pertinenti al piano/programma in oggetto.</p> <p><i>La descrizione del contesto coglie gli aspetti più significativi in termini di criticità ed opportunità? Mette in luce gli aspetti chiave?</i></p> <p><i>Ritenete che vi siano aspetti rilevanti e/o significativi da approfondire nell'analisi ambientale?</i></p>



CAPITOLI DI RIFERIMENTO DEL RAPPORTO AMBIENTALE	DOMANDE GUIDA
Cap. 5	<p>Il documento riporta i dati, gli indicatori e la basi informative utili per l'analisi del contesto ambientale.</p> <p><i>Ai fini della procedura di VAS, ritenete utile segnalare eventuali ulteriori disponibilità di banche dati e/o informazioni?</i></p> <p><i>Ritenete che l'elenco degli indicatori proposti sia esaustivo e coerente per la valutazione e la successiva fase di monitoraggio dell'attuazione del piano/programma?</i></p>



CAPITOLI DI
RIFERIMENTO DEL
RAPPORTO
AMBIENTALE

DOMANDE GUIDA

Ai fini dello svolgimento della procedura di valutazione ambientale strategica e delle relative fasi dell'integrazione ambientale ai sensi della normativa vigente, ritenete vi siano suggerimenti e/o aspetti da far emergere o contributi utili da poter fornire?