

SUPERFICIE PERMEABILE-LOTTO 5

LOTTO	SUPERFICIE	AREA (MQ)	5,97
1	$(5,40 \times 2,21) / 2 =$	5,97	
2	$(2,34 \times 5,76) / 2 =$	6,74	
3	$(9,30 \times 14,63) / 2 =$	71,69	
4	$3,36 \times 3,88 =$	13,04	
5	$(1,17 \times 5,67) / 2 =$	3,32	
6	$(11,18 \times 5,67) / 2 =$	31,70	
7	$(4,63 \times 10,27) / 2 =$	23,78	
8	$(3,41 \times 8,60) / 2 =$	14,66	
9	$(10,78 \times 11,93) / 2 =$	64,30	
10	$(8,10 \times 11,04) / 2 =$	44,71	
11	$(0,90 \times 14,42) / 2 =$	6,49	
	TOTALE	=	286,38

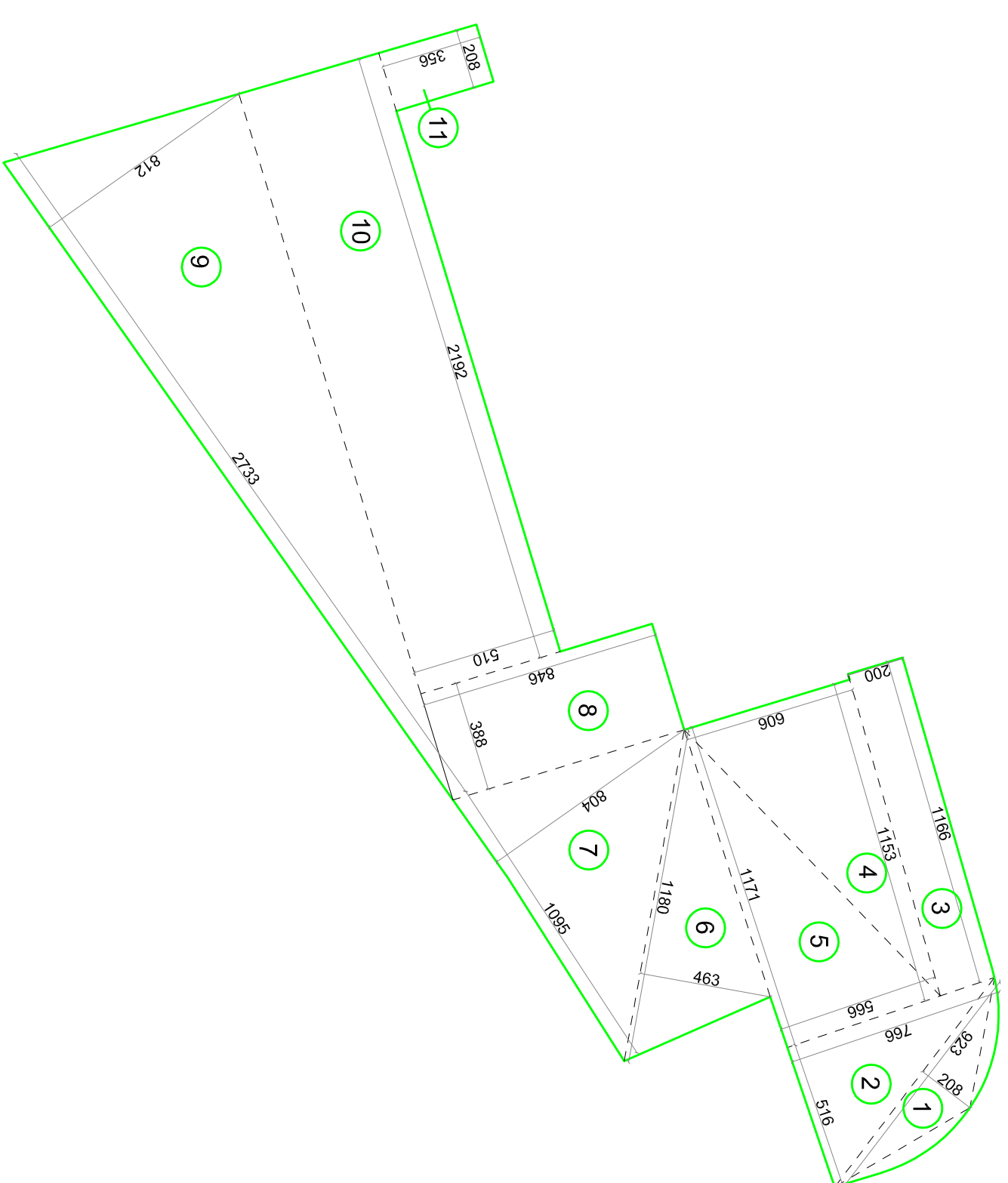

SUPERFICIE PERMEABILE-LOTTO 6

LOTTO	SUPERFICIE	AREA (MQ)	9,60
1	$(2,08 \times 2,23) / 2 =$	9,60	
2	$(7,66 \times 5,16) / 2 =$	19,76	
3	$2 \times 11,66 =$	23,32	
4	$(6,06 \times 11,53) / 2 =$	34,94	
5	$(5,66 \times 11,71) / 2 =$	33,14	
6	$(11,80 \times 4,63) / 2 =$	27,32	
7	$(8,04 \times 10,95) / 2 =$	44,02	
8	$3,88 \times 8,46 =$	32,82	
9	$(8,12 \times 27,33) / 2 =$	110,96	
10	$5,10 \times 21,92 =$	111,79	
11	$2,08 \times 3,56 =$	7,40	
	TOTALE	=	455,07

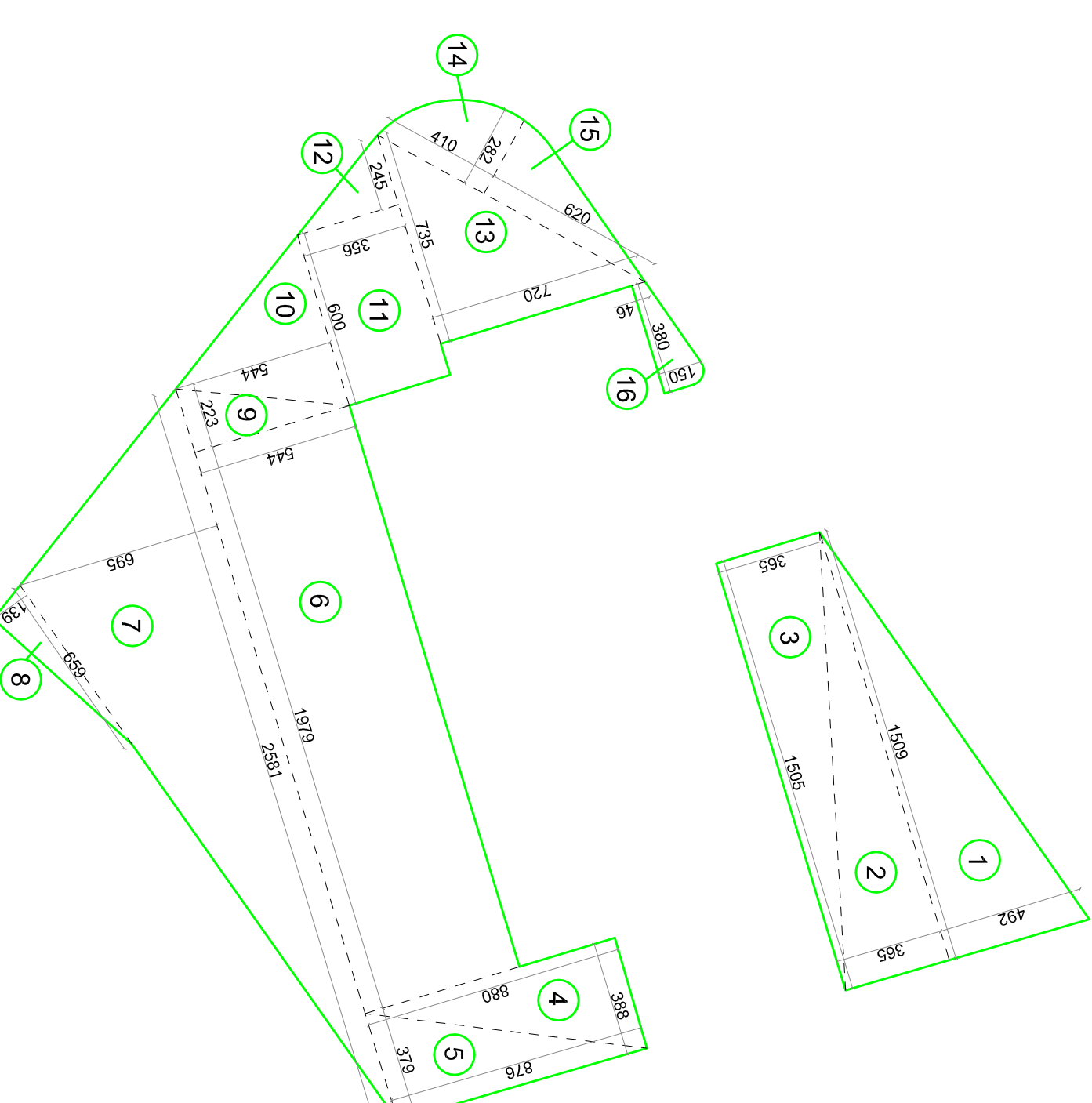

SUPERFICIE PERMEABILE-LOTTO 7

LOTTO	SUPERFICIE	AREA (MQ)	37,12
1	$(4,92 \times 15,09) / 2 =$	37,12	
2	$(3,65 \times 15,09) / 2 =$	27,54	
3	$(3,65 \times 15,09) / 2 =$	27,47	
4	$(3,88 \times 8,80) / 2 =$	17,07	
5	$(3,79 \times 8,76) / 2 =$	16,60	
6	$(5,44 \times 19,79) / 2 =$	53,83	
7	$(25,81 \times 6,95) / 2 =$	89,69	
8	$(6,59 \times 1,39) / 2 =$	4,58	
9	$(5,44 \times 2,23) / 2 =$	6,07	
10	$(6 \times 5,44) / 2 =$	16,32	
11	$3,56 \times 6 =$	21,36	
12	$(3,56 \times 2,45) / 2 =$	4,36	
13	$(7,20 \times 7,35) / 2 =$	26,46	
14	$(2,82 \times 4,10) / 2 =$	5,78	
15	$(2,82 \times 6,20) / 2 =$	8,74	
16	$(0,46 \times 1,50) / 2 \times 3,80 =$	3,72	
	TOTALE	=	366,71

VERIFICA RAPPORTO PERMEABILE SUPERFICIE ATRS	AREA LOTTO (MQ)
1	600,71
2	237,20
3	171,40
4	196,85
5	286,38
6	455,07
7	366,71
TOTALE SUPERFICIE PERMEABILE	2314,32

SUPERFICIE MINIMA PERMEABILE = 30% SUPERFICIE LOTTO = $0,3 \times 9255 = 2776,5$

TOTALE SUPERFICIE PERMEABILE > SUPERFICIE MINIMA PERMEABILE

2314 > 2776,5

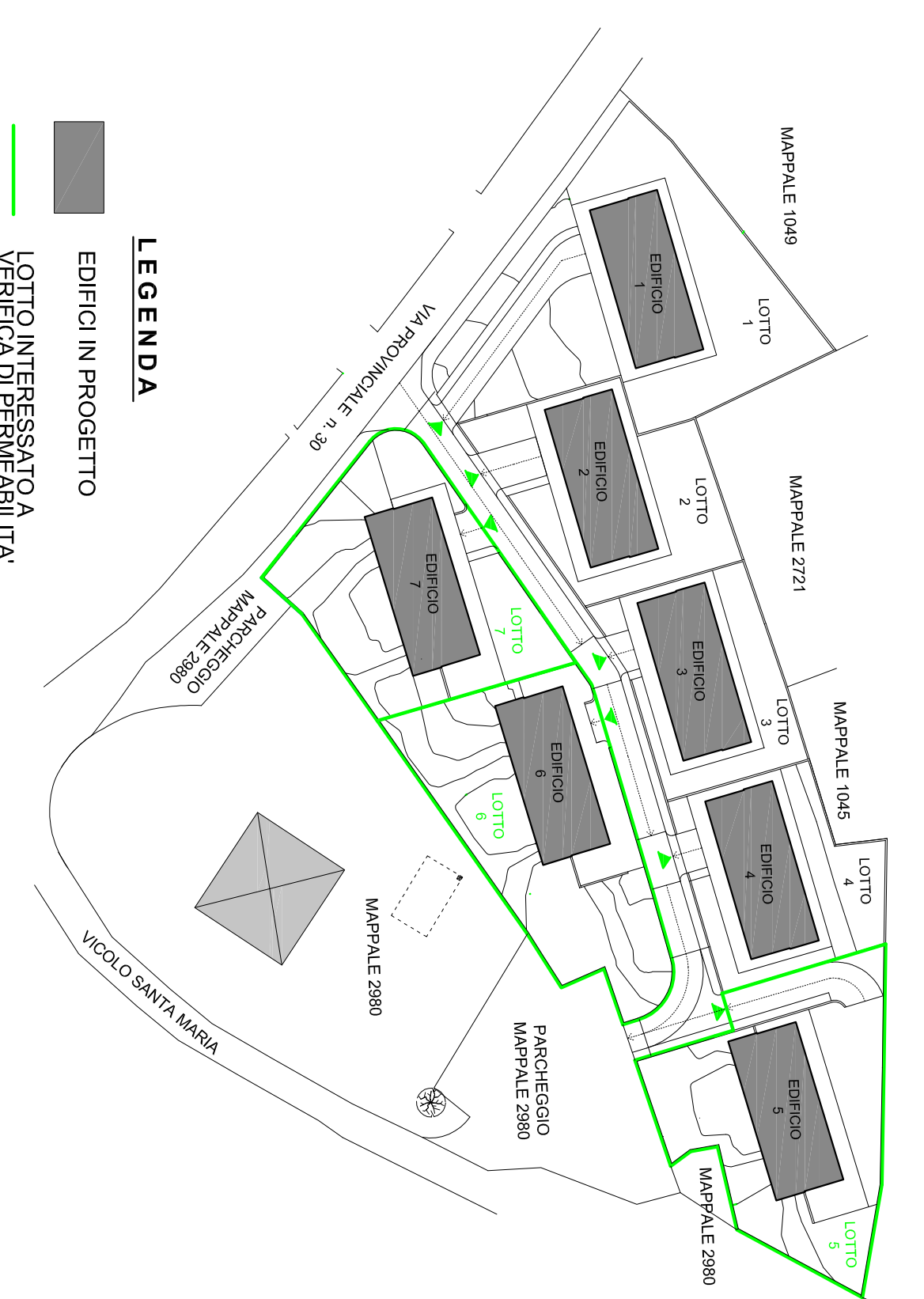

LEGENDA

■ EDIFICI IN PROGETTO

— LOTTO INTERESSATO A VERIFICA DI PERMEABILITA'

IL TECNICO

LA PROPRIETA'

ZAPPAROLI
ARCHITETTURA

PROGETTISTA

COMMITTENTE: PAOLA GIOVANNA CAVALLERI

INTERVENTO: VIA PROVINCIALE, 30 - CADEGLIANO VICONAGO (VA)

OGGETTO: PIANO ATTUATIVO ATRS

DOTT. ARCH. GABRIELE ZAPPAROLI

VIA F.LLI CASIRAGHI, 435 SESTO SAN GIOVANNI/N.M.

tel. 333 33 86 792 arch.zapparoli@gmail.com

SCALA: 1:200

TAV. **6E**