COMUNE DI SONA
Provincia di Verona

P.A.T.

Elaborato | A.A. | C | 5 | Scala | 1:10.000

ALLEVAMENTI

Ai sensi della L.R. 11/2004

GRUPPO DI LAVORO

DOCUMENTO PRELIMINARE
Ing. Roberto Pennati
Arch. Gianluca Maria Righetti
collaboratore: Dott. Arch. D. Salvetti

RAPPORTO AMBIENTALE PRELIMINARE
Dott. Geol. Andrea Guerini
Ing. Marco Gianluigi Morando
collaboratore: Dott. R. Bortolotto
e Dott. A. Gioco

PROGETTAZ. E COORDINAM. PAT
Ing. Roberto Pennati
Arch. Gianluca Maria Righetti
collaboratore: Dott. Arch. D. Salvetti

ANALISI GEOLOGICHE
MCS
Dott. Geol. Andrea Guerini
Ing. Marco Gianluigi Morando
collaboratore: Dott. R. Crosetto
e Dott. A. Gioco

ANALISI AGRONOMICHE
Studio Benincà
Dott. Agr. Gino Benincà

Dott. Agr. Pierluigi Marcorana

Dott. Giacomo De Franceschi

COMUNE DI SONA | PROVINCIA DI VERONA | REGIONE VENETO

PROGETTISTI INCARICATI
Ing. Roberto Pennati
Arch. Gianluca Maria Righetti

CONSULENTI
Analisi agronomiche ed ambientali
Dott. Agr. Gino Benincà

STUDIO BENINCA' - Associazione tra professionisti
Via Sarmea n.1 - 37036 San Martino Buon Albergo (VR)
Tel 0457902229 - Fax 0457902830 - email info@studiobeninca.it

Gennaio 2013

Elaborato Tav.5
Scala 1:10.000

ALLEVAMENTI

LEGENDA

N. Allevamento zootecnico intensivo

Fascia di rispetto generata dall'allevamento
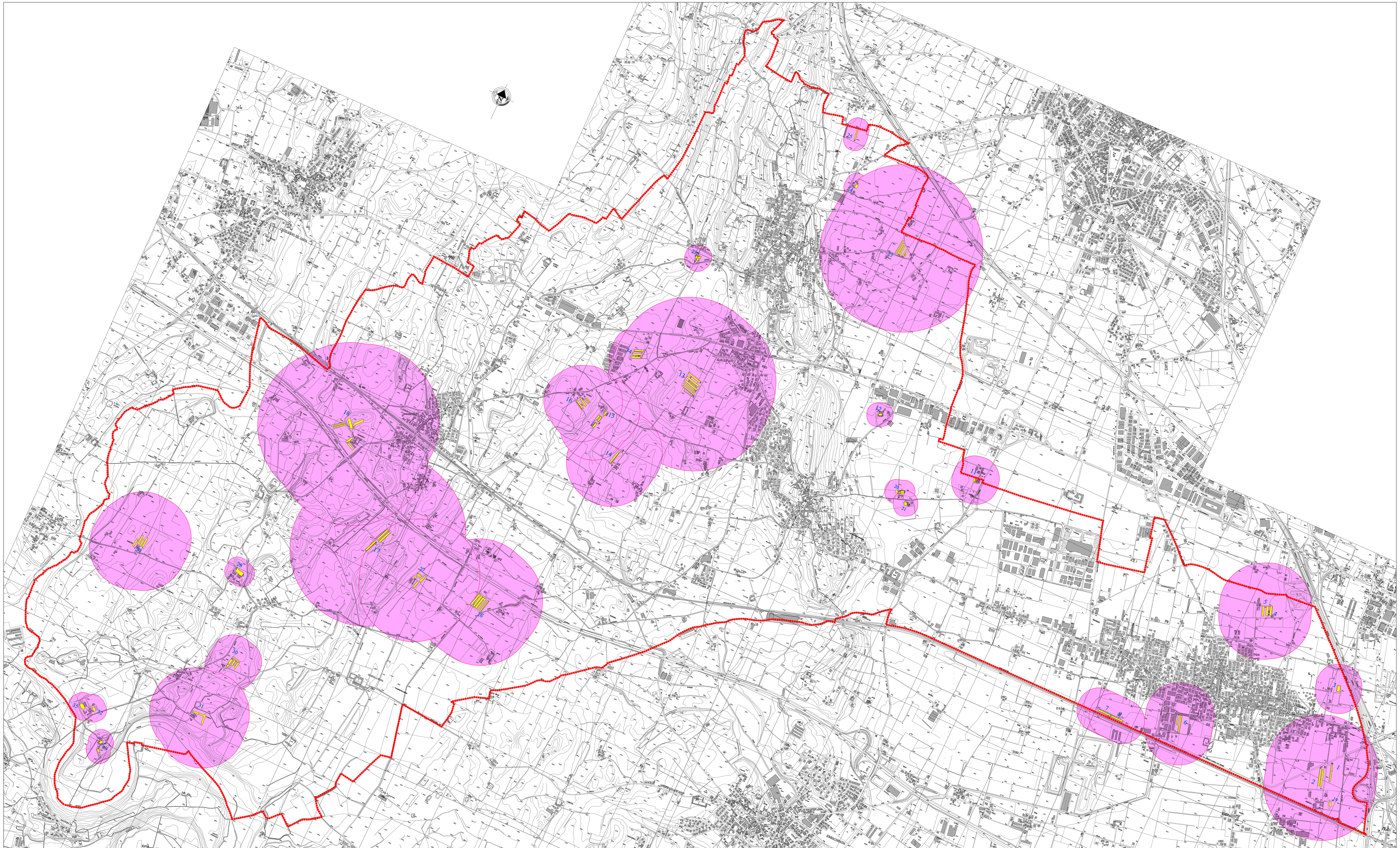
Confine comunale