c_a161.c_a161.REGISTRO UFFICIALE.I.0022113.28-06-2016

DICHIARAZIONE E RENDICONTO AI SENSI DELL'ART. 7 DELLA LEGGE 515/93 E SUCCESSIVE MODIFICAZIONI E DELL'ART. 13 DELLA LEGGE 6 LUGLIO 2012 N. 96

ELEZIONE DIRETTA DEL SINDACO E DEL CONSIGLIO COMUNALE
(con popolazione superiore a 15.000 abitanti)

COMUNE DI ALBIGNASEGO
PROVINCIA DI PADOVA
28 GIU 2016
PROT. N. 22113
TIT. ..... CLASS. .....

AL COLLEGIO REGIONALE DI GARANZIA ELETTORALE
PRESSO LA CORTE DI APPELLO DI VENEZIA
SAN MARCO 3978 – 30124 VENEZIA

(compilare in stampatello ed in modo leggibile)

Io sottoscritto ULDERICO CINETTO nato a MASERA' DI PD
il 18.06.1946, residente a ALBIGNASEGO, c.a.p. 35020
Via G. MAMELI N. 27, recapito telefonico: 049/712203,
indirizzo email: ulderico.cinetto.pd@gmail.com, codice fiscale: CNTLRC46H18F011I

candidato alla carica di : "SINDACO" / "CONSIGLIERE"

nella Lista LEGA NORD - LIGA VENETA alle elezioni amministrative nel Comune di ALBIGNASEGO, svoltesi il 05.06.2016

ELETTO : SI' ◯ NO ☒

DICHIARO :

di avere sostenuto spese, come risulta dalla documentazione allegata, per un totale di Euro	Euro: 3303,10
di avere assunto obbligazioni per il valore di Euro	Euro:
di avere ottenuto dal Partito/Lista/gruppo di candidati finanziamenti e contributi pari ad Euro	Euro: 868,40
di avere ottenuto dal Partito/Lista/gruppo di candidati la messa a disposizione di servizi del valore di Euro	Euro:

Sul mio onore affermo che quanto dichiarato corrisponde al vero

Allego alla presente:
- X Copia di un proprio documento di riconoscimento in corso di validità;
- X Prospetti delle Entrate e delle Uscite
- X Rendiconti dettagliati dei contributi ricevuti (allegati A e B) ~~e dei debiti assunti (allegato C)~~
- Estratto del conto corrente bancario e/o conto corrente postale

(data) 24.06.2016

Firma del candidato Ulderico Cinetto

PROSPETTO DELLE ENTRATE

(CONTRIBUTI E SERVIZI RICEVUTI DAL CANDIDATO)

1. **Erogazioni personali** del candidato (vedi allegato A) € 2434,70
2. **Contributi finanziari ricevuti** da terzi (vedi allegato B) € 868,40
3. **Servizi ricevuti** da terzi (vedi allegato B) € /
4. **Debiti** in relazione ad obbligazioni assunte per la propaganda elettorale alla data di presentazione del rendiconto (vedi allegato C) € /

TOTALE GENERALE € 3303,10 (*)

(*) il totale generale delle Entrate deve coincidere con quello delle Uscite

Mezzi e materiali propagandistici messi a disposizione dal Partito o dalla formazione della cui listaz ho fatto parte. Indicare:

X Nessuno _____

- Vedi allegato_____

Sul mio onore affermo che quanto dichiarato nel presente prospetto e negli allegati citati, corrisponde al vero.

Firma del Candidato

Ulderico Cuello

Firma del mandatario elettorale
(che ne certifica la veridicità)

/

PROSPETTO DELLE USCITE

(SPESE ELETTORALI SOSTENUTE DAL CANDIDATO)

1. Spese per materiali e mezzi di propaganda € 2350,00
2. Spese per la distribuzione e la diffusione del materiale € 724,68
3. Spese per manifestazioni di propaganda € 228,42
4. Spese per la presentazione delle liste elettorali € /
5. Spese per il personale utilizzato e per prestazioni € /
6. *Quota forfettaria (art. 11 comma 2), fino ad un massimo del 30% delle spese ammissibili e documentate, solo se effettivamente sostenute* € _____

TOTALE GENERALE € 3303,10 (*)

(*) il totale generale delle Uscite deve coincidere con quello delle Entrate

SI ALLEGA :

A) Erogazioni personali del candidato;

B) Contributi e servizi ricevuti da terzi

C) Debiti esistenti alla data di presentazione del rendiconto

- Estratto del c/c bancario N.....
- Estratto del c/c postale N. .....

Sul mio onore affermo che la dichiarazione concernente le spese sostenute e le obbligazioni assunte per la propaganda elettorale, come specificato negli allegati, corrisponde al vero.

Firma del Candidato

Alberico Cuello

Firma del mandatario elettorale
(che ne certifica la veridicità)

/

ALLEGATO " A "

(CONTRIBUTI PERSONALI DEL CANDIDATO)

1. Denaro fornito dal candidato e **non versato** sul c/c bancario e/o postale € 2434,70
2. Denaro fornito dal candidato e **versato** sul c/c bancario e/o postale € /
3. Valore di beni o servizi conferiti dal candidato € /

TOTALE GENERALE € 2434,70

Firma del Candidato

Firma del mandatario elettorale
(che ne certifica la veridicità)

ALLEGATO " B "

(CONTRIBUTI E SERVIZI RICEVUTI DA TERZI)

GENERALITA' DI CHI EFFETTUA IL CONTRIBUTO (cognome, nome e indirizzo completo)	Contibuti in denaro (pari ad Euro)	Valore in Euro dei beni e dei servizi conferiti	Totale
1. LEGA NORD-LIGA VENETA	868,40		868,40
2.			
3.			
4.			
5.			
6.			
7.			
8.			
9.			
10.			
TOTALE			868,40

Firma del Candidato

Alberico Gustavo

Firma del mandatario elettorale
(che ne certifica la veridicità)

ECHOESPRINT

Tipo documento	Numero	Data
Fattura	150/2016	31/05/2016

Destinatario

Cinetto Ulderico
Via G. Mameli 27
35020 Albignasego (PD)

Cod. Fisc. CNTLRC46H18F011I

Destinazione

Cinetto Ulderico
Via G. Mameli 27
35020 Albignasego (PD)

Cod. art.	Descrizione	Udm	Q.tà	Prezzo	Importo	Iva
	Rif. Doc. di trasporto 321 del 25/05/2016:					
	Rif. Preventivo 100 del 16/05/2016:					
	santini stampati a 4/4 colori su carta patinata gr. 150 15 nominativi diversi 350 x nome	Nr	5.250	0,0477	250,43	22

ns. Banca Appoggio:
MONTE DEI PASCHI DI SIENA
IBAN IT90 X010 3012 1070 0000 1982 442

Spese			Importo	Cod. Iva
22: Aliquota 22% 250,43 Euro	Imposta 55,09 Euro	Imposta		Imposta

	Scadenze	
Rimessa diretta	31/05/2016 305,52 Euro	**Totale documento** **305,52 Euro**

Vi preghiamo di controllare i Vs. dati anagrafici e la Partita IVA. Non ci riteniamo responsabili di eventuali

Echoesprint s.r.l.
Via Damiano Chiesa, 1 - 35020 Albignasego (PD) - Tel. 049.862.57.69
R.E.A. PD N. 367414 - C.F. e P.IVA 04168080283 - Capitale Sociale 10.000,00 € i.v.
www.echoesprint.it - info@echoesprint.it

ECHOESPRINT

Tipo documento	Numero	Data
Fattura	176/2016	31/05/2016

Destinatario	Destinazione
Cinetto Ulderico Via G. Mameli 27 35020 Albignasego (PD) Cod. Fisc. CNTLRC46H18F011I	Cinetto Ulderico Via G. Mameli 27 35020 Albignasego (PD)

Cod. art.	Descrizione	Udm	Q.tà	Prezzo	Importo	Iva
	Rif. Doc. di trasporto 321 del 25/05/2016:					
	Pieghevoli fto aperto A4, chiuso A5 stampa 4/4 colori su carta pat. gr. 150	Nr	10.000	0,0460	460,00	22
	Rif. Doc. di trasporto 338 del 31/05/2016:					
	Rif. Preventivo 104 del 23/05/2016:					
	Pieghevoli fto aperto A4, chiuso A5 stampa 4/4 colori su carta pat. gr. 150	Nr	12.000	0,0420	504,00	22

ns. Banca Appoggio:
MONTE DEI PASCHI DI SIENA
IBAN IT90 X010 3012 1070 0000 1982 442

Spese			Importo	Cod. Iva
22: Aliquota 22% 964,00 Euro	Imposta 212,08 Euro	Imposta		Imposta

	Scadenze	
Rimessa diretta	31/05/2016 1.176,08 Euro	**Totale documento** **1.176,08 Euro**

Vi preghiamo di controllare i Vs. dati anagrafici e la Partita IVA. Non ci riteniamo responsabili di eventuali

Echoesprint s.r.l.
Via Damiano Chiesa, 1 - 35020 Albignasego (PD) - Tel. 049.862.57.69
R.E.A. PD N. 367414 - C.F. e P.IVA 04168080283 - Capitale Sociale 10.000,00 € i.v.
www.echoesprint.it - info@echoesprint.it

ECHOESPRINT

Tipo documento	Numero	Data
Fattura	159/2016	31/05/2016

Destinatario

Lega nord Liga veneta, via Panà 56/ter
c/o provinciale di Padova, via Praimbole 3 Limena PD per la sezione di Albignasego
35030 Noventa Padovana (PD)

Cod. Fisc. 92272760288

Destinazione

Lega nord Liga veneta, via Panà 56/ter
c/o provinciale di Padova, via Praimbole 3 Limena PD per la sezione di Albignasego
35030 Noventa Padovana (PD)

Cod. art.	Descrizione	Udm	Q.tà	Prezzo	Importo	Iva
	Rif. Doc. di trasporto 320 del 25/05/2016:					
	Rif. Preventivo 100 del 16/05/2016:					
	Pieghevoli fto aperto A4, chiuso A5 stampa 4/4 colori su carta pat. gr. 150	Nr	8.000			
	volantini fto finito A5, stampa 4/4 colori	Nr	5.000	0,0000	0,00	4
	volantini fto finito A5, stampa 4/0 colori	Nr	2.000	0,0000	0,00	4
	totale forfettario		1	650,0000	650,00	4
	poster fto 70 x 100 stampa 4/0 colori su carta per affissioni con retro blu	Nr	50	3,7000	185,00	4

Materiale per campagna elettorale - IVA 4% ai sensi dell'art. 18 legge n° 515 del 10 dicembre 1993 e successive variazioni

ns. Banca Appoggio:
MONTE DEI PASCHI DI SIENA
IBAN IT90 X010 3012 1070 0000 1982 442

Spese		Importo	Cod. Iva
4: Aliquota 4%	Imposta	Imposta	Imposta
835,00 Euro	33,40 Euro		

	Scadenze	
Bonifico Bancario MONTE DEI PASCHI DI SIENA - IBAN IT90 X010 3012 1070 0000 1982 442	31/05/2016 868,40 Euro	**Totale documento 868,40 Euro**

Vi preghiamo di controllare i Vs. dati anagrafici e la Partita IVA. Non ci riteniamo responsabili di eventuali

Echoesprint s.r.l.
Via Damiano Chiesa, 1 - 35020 Albignasego (PD) - Tel. 049.862.57.69
R.E.A. PD N. 367414 - C.F. e P.IVA 04168080283 - Capitale Sociale 10.000,00 € i.v.
www.echoesprint.it - info@echoesprint.it

Camera di Commercio
Padova

Ricevuta

CAMERA DI COMMERCIO I.A.A. PADOVA
PIAZZA INSURREZIONE 1/A
35137 PADOVA
TEL. 049 8208111
C.F. / P.IVA 00654100288

CINETTO ULDERICO
VIA G.MAMELI 27
35020 - ALBIGNASEGO (PD)

C.F. CNTLRC46H18F011I

Anno	Progr.	Cod.Reg.	Data
2016	**7857**	**RIC**	**26/05/2016**

Cod.	Descrizione	Qta	Imp.Unit.	Tota
042	Elenchi nominativi	1	145,22000	145,2

Saldato il: 26/05/2016

Totale
€ **145,22**

N.Vend.: 2016/9120 - Tipo Pag.: CO CONTANTI - Imp.: 145,22

Note

CONTI CORRENTI POSTALI - Attestazione di Versamento BancoPosta

€ sul C/C n. 11419355 di Euro 83,20

CODICE BAN
IT55T0760112100000011419355

IMPORTO IN LETTERE OTTANTATRE//20

INTESTATO A COMUNE ALBIGNASEGO SERVIZIO TESORERIA

ESEGUITO DA CINETTO OLDERICO

VIA-PIAZZA G. MAMELI n. 27

CAP 35020 LOCALITÀ ALBIGNASEGO PD

42/046 03 26-05-16 P 0018
VCYL 0061 €*83,20*
P8 C/C 000011419355 €*1,50*

IMPORTANTE NON SCRIVERE SUL RETRO DELLA RICEVUTA DI ACCREDITO

BOLLO DELL'UFF. POSTALE

CAUSALE:
PRENOTAZIONE SALA VERDI
26.05.16 ore 21-23

CONTI CORRENTI POSTALI - Ricevuta di Versamento BancoPosta

€ sul C/C n. 11419355 di Euro 83,20

CODICE BAN
IT55T0760112100000011419355

IMPORTO IN LETTERE OTTANTATRE//20

INTESTATO A COMUNE ALBIGNASEGO SERVIZIO TESORERIA

ESEGUITO DA CINETTO OLDERICO

VIA-PIAZZA G. MAMELI n. 27

CAP 35020 LOCALITÀ ALBIGNASEGO PD

AVVERTENZE
Il bollettino deve essere compilato in ogni sua parte (con inchiostro nero o blu) e non deve recare abrasioni, correzioni o cancellature. La causale è obbligatoria per i versamenti a favore delle Pubbliche Amministrazioni. Le informazioni richieste vanno riportate in modo identico in ciascuna delle parti di cui si compone il bollettino.

42/046 03 26-05-16 P 0018
VCYL 0061 €*83,20*
P8 C/C 000011419355 €*1,50*

BOLLO DELL'UFF. POSTALE

CAUSALE:
PRENOTAZIONE SALA VERDI
26.05.16 ore 21-23

Cognome CINETTO

Nome ULDERICO

nato il 18/06/1946

(atto n. 62 p. 1 s. A)

a MASERA' DI PADOVA (PD)

Cittadinanza ITALIANA

Residenza ALBIGNASEGO

Via VIA G. MANELI 27

Stato civile CONIUGATO

Professione MEDICO

CONNOTATI E CONTRASSEGNI SALIENTI

Statura MEDIA

Capelli BRIZZOLATI

Occhi AZZURRI

Segni particolari NESSUNO

Firma del titolare

ALBIGNASEGO, 17/05/2021

Impronta del dito indice sinistro

IL ORDINE DEL SINDACO

(Omella IROLSINI)

COMUNE DI ALBIGNASEGO (PD) 2° SETTORE

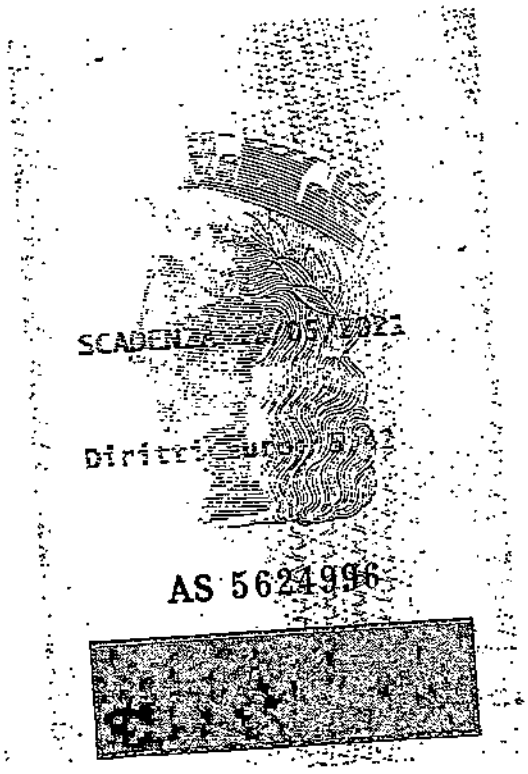

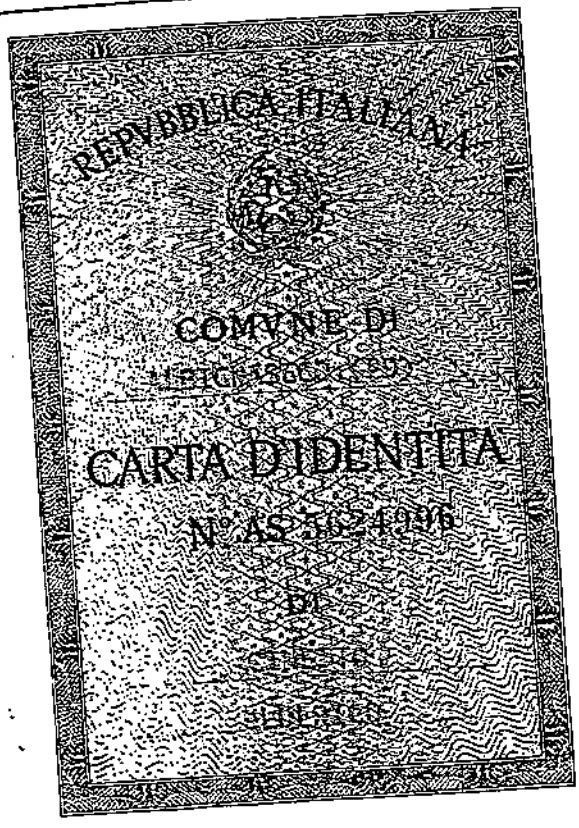

FATTURA n. _____

a saldo / in conto — vs. ordine _____

n. 0 1 0 6 2 0 1 6

RIFERIMENTI DOC.
SINGH SARBJIT

CONSEGNA
VIA CRESTANI 25
SARCEO VICENZA

PARTITA IVA CLIENTE
IS.N.G.B B J D77D 202 222T

CODICE FISCALE CLIENTE
0 3 7 2 7 2 7 0 2 4 5

Dott. ULDERICO CINETTO
Medico Chirurgo - Odontoiatra
Specialista in Tossicologia Medica
Master Universitari in
Chirurgia Estetica e Medicina Manuale
Via G. Mameli, 27 - ☎ 049.712203
35020 ALBIGNASEGO (PD)
Cod. Fisc.: CNT LRC 46H18 F011T
Partita IVA: 03571700289

QUANTITÀ	ARTICOLO	DESCRIZIONE			PREZZO
	DISTRIBUZIONE MATERIALE				
	PUBBLICITARIO				
					594,00
		PAGATO			

IMPONIBILE	594,00
IVA 22 %	130,68
NON IMPONIBILE O ESENTE ART.	
TOTALE FATTURA €	724,68

PAGAMENTI

Rodotti Fino 1641C (I)

Pordenone il 20.06.2016 euro 724,68

FRIULADRIA
CRÉDIT AGRICOLE

ABI 5336-3
CAB 62341-3

322 Albignasego
Viale Cavour, 1
Italia (IT)

a vista pagate per questo assegno bancario **NON TRASFERIBILE**

euro settecentoventiquattro/68

a SINGH SAR BJIT

Firma

0728808331-04

0728808331

⑈0728808331⑆ 53366234 1⑈ 77777777⑈