LEGENDA

- CONFINI COMUNALI
- Aree per infrastrutture ferroviarie - consolidato
- Aree per infrastrutture ferroviarie - disponibile
- Residenza - consolidato
- Residenza - disponibile
- Servizi di livello sovracomunale - consolidato
- Servizi di livello sovracomunale - disponibile
- Zone produttive - consolidato
- Zone produttive - disponibile

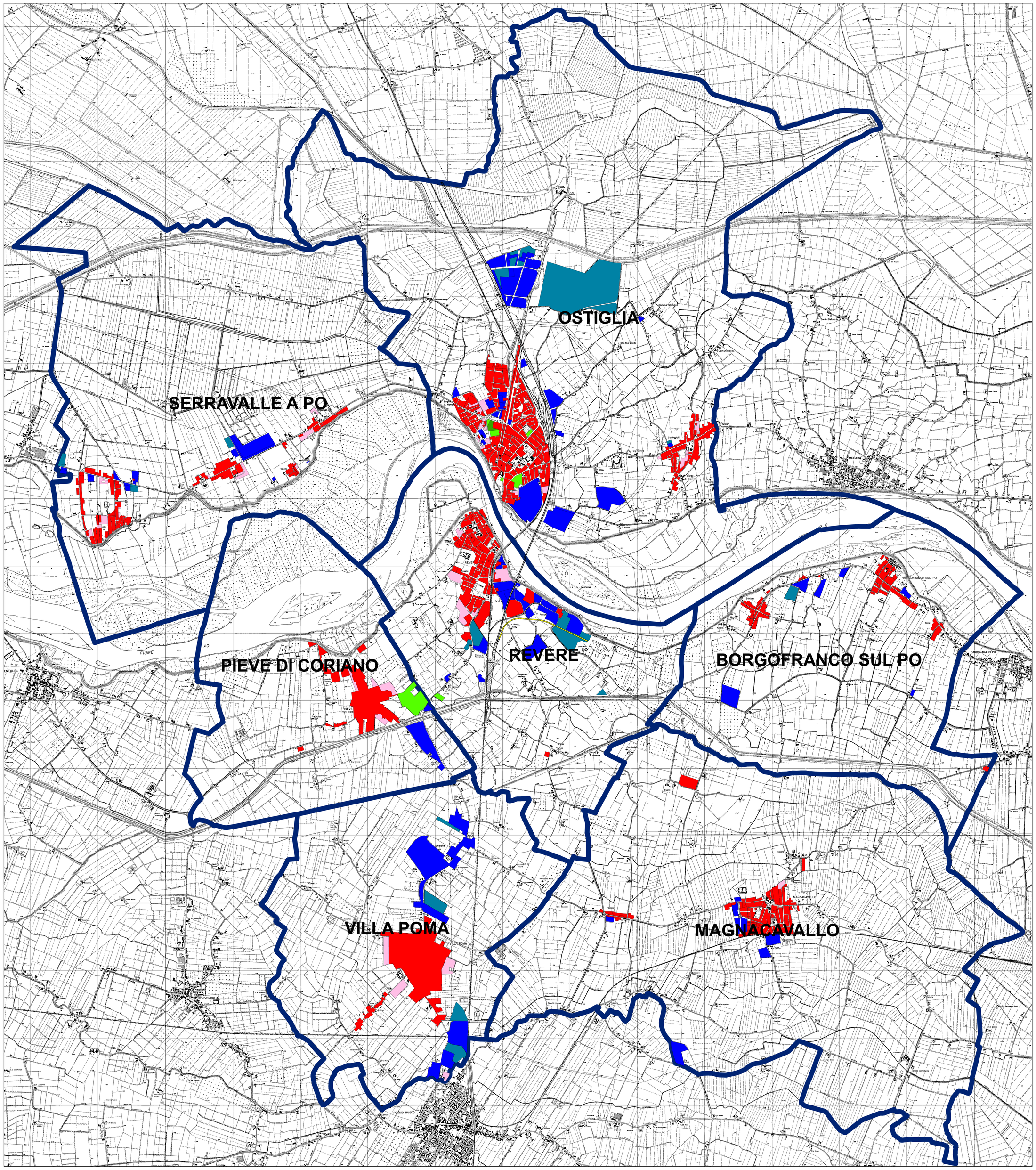

COMUNE DI REVERE

Provincia di Mantova **Regione Lombardia**

PIANO DI GOVERNO DEL TERRITORIO

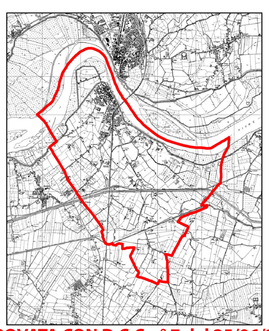

APPROVATA CON D.C.C.n° 7 del 25/06/2014

DOCUMENTO DI PIANO

Elaborato

SINTESI ATTUAZIONE PREVISIONI INSEDIATIVE COMUNI CONFINANTI

Tavola

DP2

Approvato con D.C.C. n° del con recepimento delle osservazioni | Scala: 1:20.000 | Data:

I diritti di proprietà, diffusione e riproduzione di questo documento sono riservati in conformità alle leggi vigenti

REV	DESCRIZIONE	EMESSO	VERIFICATO	APPROVATO
6				
5				
4				
3				
2				
1				

Il Progettista

Dott. Arch. Giorgio Gabrieli

STUDIO DI ARCHITETTURA E URBANISTICA

Giorgio Gabrieli - Architetto

Via Aia Madama, 1 - 46035 OSTIGLIA (MN) - Tel. 0386 800192 - Fax 0386 804882 - E-mail: studio@architettogabrieli.com