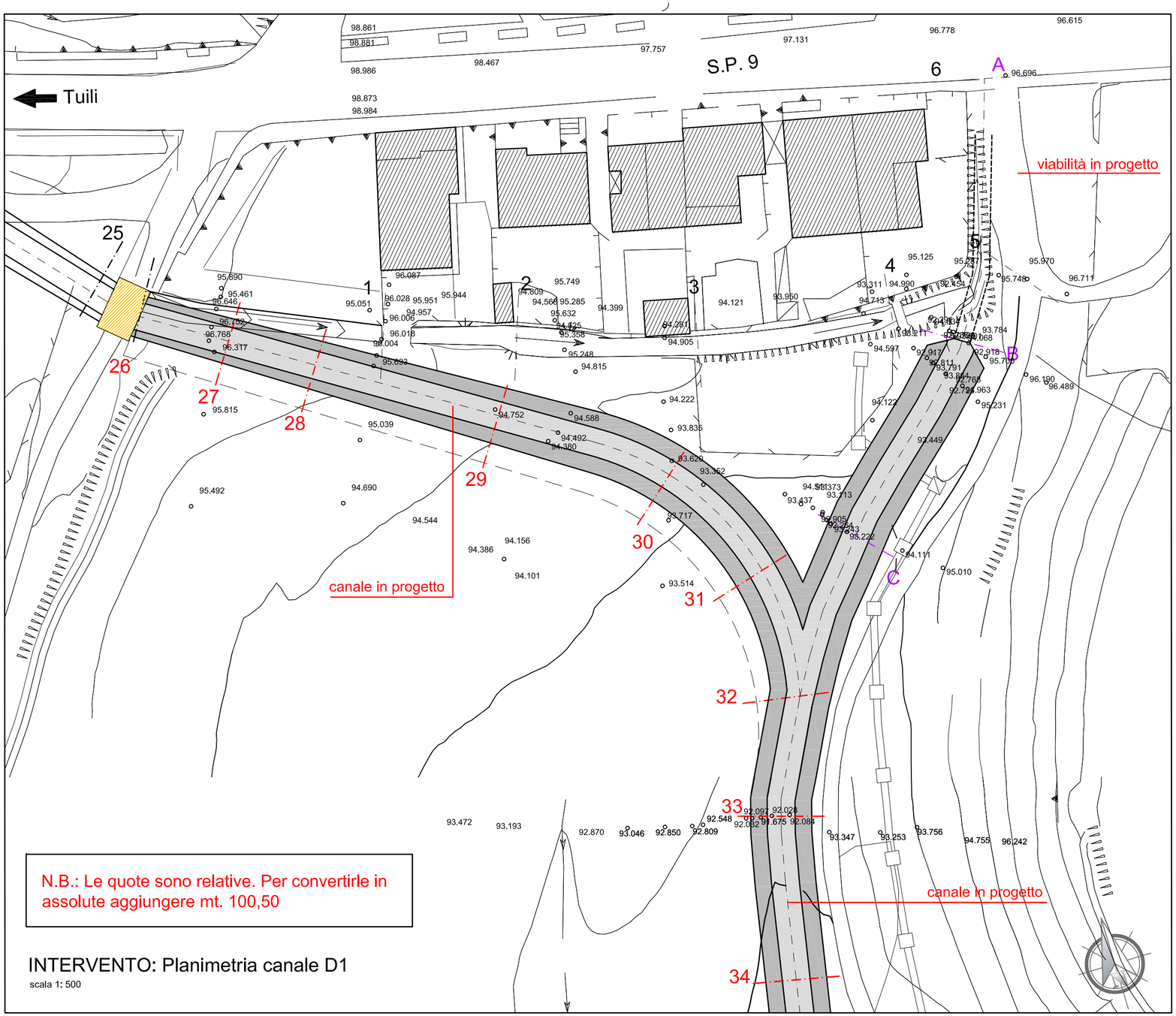

INTERVENTO: Planimetria canale D1

scala 1: 500

COMUNE DI BARUMINI

Provincia del Sud Sardegna

PROGETTO PER I LAVORI DI COMPLETAMENTO DELLE OPERE PER IL SUPERAMENTO DELL'EMERGENZA ALLUVIONE

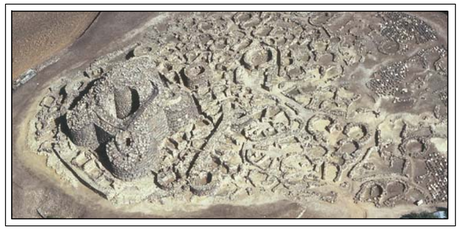

PROGETTO DEFINITIVO-ESECUTIVO

INTERVENTO

Planimetria canale D1

Progettazione

Ing. Sandro Lobina

Il Resp. del Procedimento

P.E. Paolo Migheli

Studio Lobina s.r.l.

Architettura
Urbanistica
Ingegneria

Arch. Luigi Lobina
Ing. Sandro Lobina

09047 Selargius (CA)
Via Trieste, 93
Tel. 070.84.65.17
Telefax 070.85.38.28
E-mail: studiolobina@tiscali.it

Collaborazione
Arch. Federico Lobina

Allegato C

Tavola 03

Scala 1: 500

File z:\barumini\ponte\2 lotto\definitivo\ luglio 2018

Il SIndaco

Rag. Emanuele Lilliu

Data Marzo 2017

Agg.to Dicembre 2017
Aprile 2018
Luglio 2018
Ottobre 2018