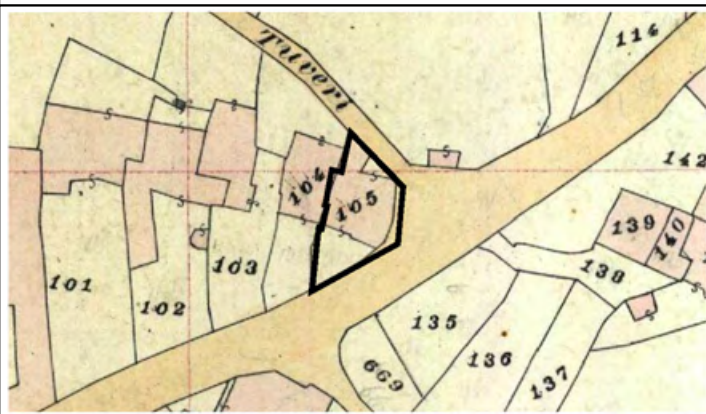

Proprietà

Diana Annarita

Indirizzo

Via Principessa Maria n. 91

Toponimo/Vicinato**PLANIMETRIA CATASTALE** - foglio 8 Alleg. A mapp. 105**PLANIMETRIA DELLE COPERTURE** - con indicazione dei volumi elementari (v.e.)

UNITA' EDILIZIA

DATA O EPOCA DI IMPIANTO		
Documentata		
Ambito urbano Catasto De Candia 1843		x
Presente al catasto di impianto primi '900	x	
Presente al catasto metà '900		
Successiva al 1950		
PROPRIETA'		
Privata	x	
Pubblica		
Enti privati		
Enti religiosi		
DESTINAZIONE D'USO FABBRICATI		
Residenziale	x	
Artigianale commerciale uffici		
Magazzino deposito		
Servizio pubblico		
Culto		

TIPOLOGIA EDILIZIA	
Casa corte	x
Casa corte padronale	
Casa corte con palazzotto su percorso	
Palazzo	
Villa storica	
Edificio su percorso ad andito	
Edificio in linea	
Edificio arretrato dal percorso	
Edificio isolato nel lotto	
Edificio specialistico	
Lotto libero - assimilabile a nessun tipo	
DESTINAZIONE AREA SCOPERTA	
Cortile	x
Giardino	
Orto	
Parcheggio	
Incolto	

RILEVANZA PAESAGGISTICA-URBANA	
RILEVANZE ARCHITETTONICHE	
CRITICITA'	

CONSISTENZA EDILIZIA		
Sup. del lotto	mq	148
Superficie coperta	mq	120
Volume edificato	mc	642
PARAMETRI URBANISTICI		
Indice fondiario	mc/mq	4,35
Rapporto copertura	mq/mq	0,81
NOTE		

[illegible]

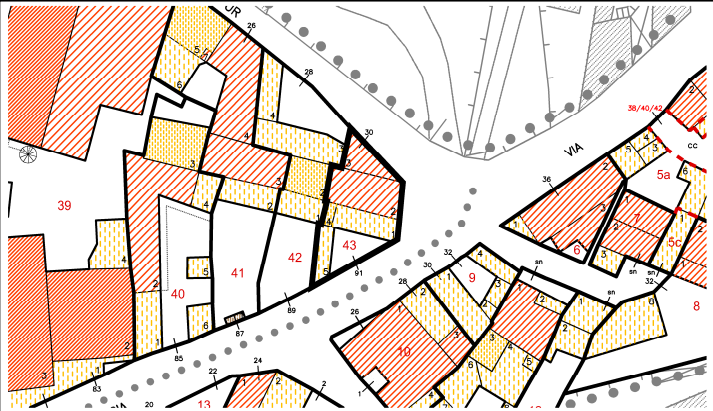
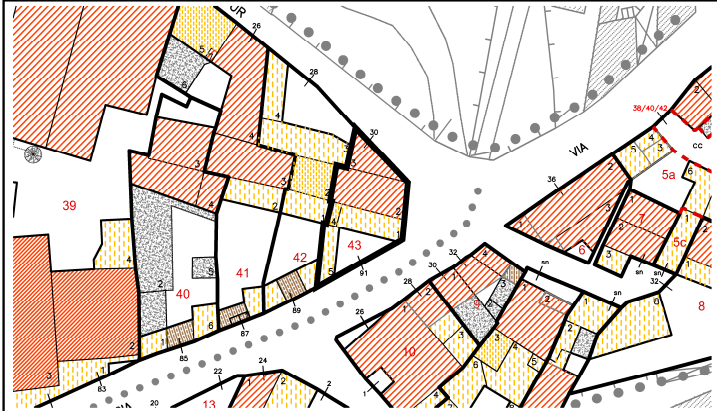
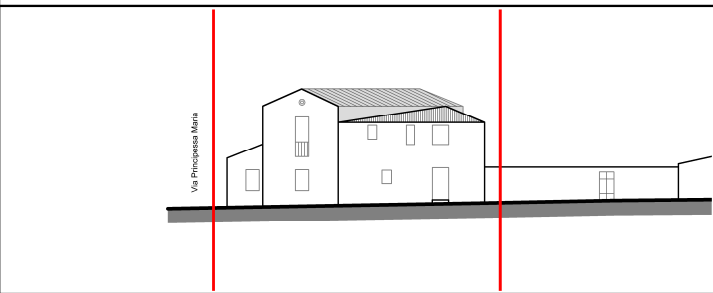
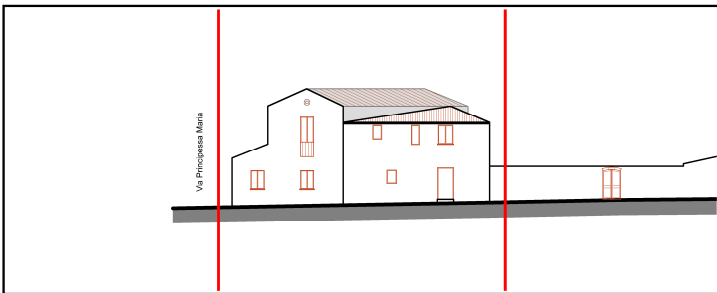
<div></div> <div>Comune di Barumini</div> <div>PIANO PARTICOLAREGGIATO PER IL CENTRO STORICO</div>		COMPARTO n. 1	
INDICAZIONI DI PIANO		UNITA' EDILIZIA n. 43	
Proprietà	Diana Annarita	Area/zona omogenea	Unica
		Indice medio di zona	2,56
PLANOVOLUMETRICO DI RILIEVO		PLANOVOLUMETRICO DI PROGETTO	
			
<div><div>livello 1</div><div>livello 1,5</div><div>livello 2</div><div>livello 2,5</div><div>livello 3</div><div>livello 3,5</div><div>livello 4</div><div>livello 5</div><div>livello 6</div><div>livello 7</div><div>livello 8</div><div>demolizioni</div><div>portale</div></div>			
PROFILO VIARIO DI STATO ATTUALE		PROFILO VIARIO DI PROGETTO	
			
DATI DI PROGETTO			
V.T.I.	A2 - Corte antistante		
C.I.M.A.	CLASSE "4" - Ristrutturazione edilizia - R2 Conservativa / Funzionale		
TUTELA SPECIFICA			
PRESCRIZIONI	<div>P1) - Sostituzione di recinzioni.</div> <div>P1) - Sostituzione di cancelli d'ingresso alla corte.</div>		
INDICAZIONI	Costruzione di piccolo portale coperto all'ingresso della corte.		
NOTE			
Area a rischio Hi2 _ Pericolosità idraulica (Tav. 2 dello studio di compatibilità idraulica, geologica e geotecnica di cui all'art. 8 c. 2 delle NTA del PAI)			
MONITORAGGIO E GESTIONE			
DATA E TIPOLOGIA PRECEDENTI INTERVENTI EDILIZI		FINANZIAMENTI PUBBLICI	
Data	Tipologia intervento	Importo	Legge di finanziamento
data rilevamento: Dicembre 2013		Pagina 2/3	



SCHEDA DI INDAGINE DEL PATRIMONIO PER IL CENTRO STORICO

UNITA' EDILIZIA n. 43

Documentazione fotografica

