

Art. 10 N.T.A. - Tipologia CAMPO COMUNE di INUMAZIONE

PLANIMETRIA - scala 1:100

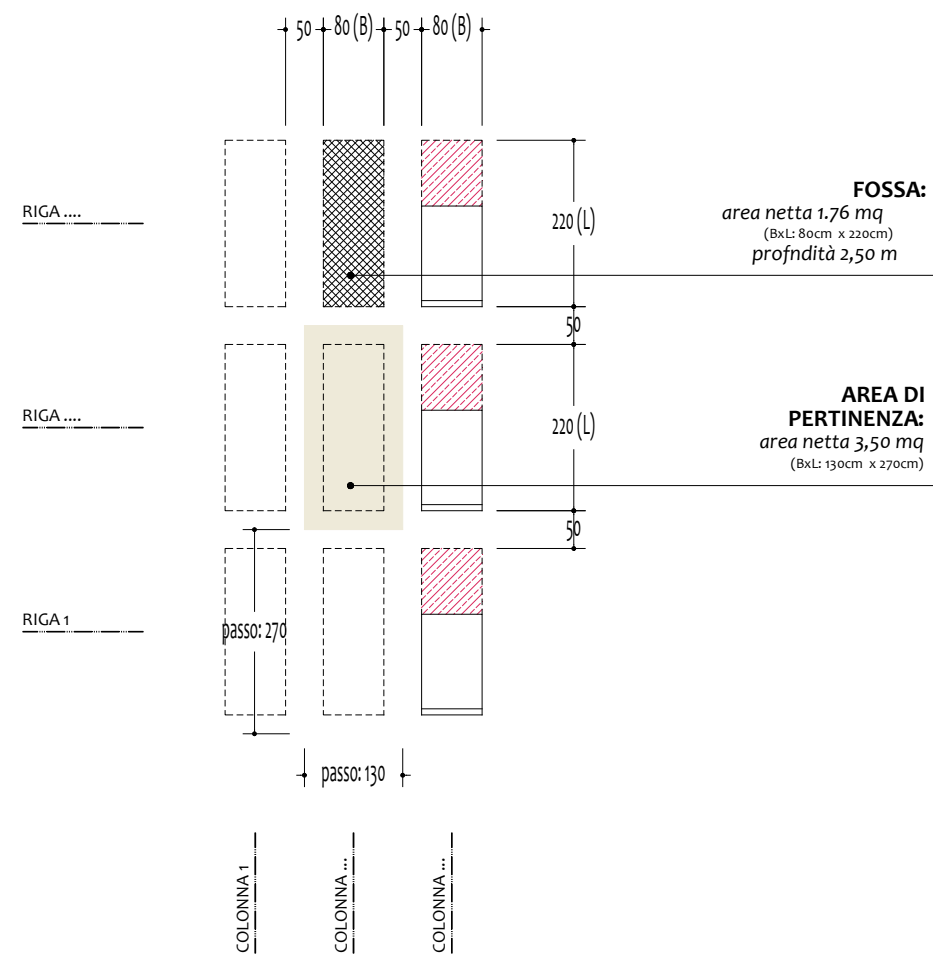

ASSONOMETRIA - scala 1:50

AREA ILIBERA (scoperta = permeabile) > 0,60 mq
 area non inferiore a 1/3 dell'area della fossa (0,60 x 2,20cm) = 1,76 mq)
CIRCOLARE DEL MINISTERO DELLA SANITA' 19 giugno 1978, n. 65 IN RIFERIMENTO ALL'ART. 22
 "Dimensioni monumenti funebri" DEL D.P.R. 21 ottobre 1975, n. 803 - Regolamento di Polizia
 Mortuaria)

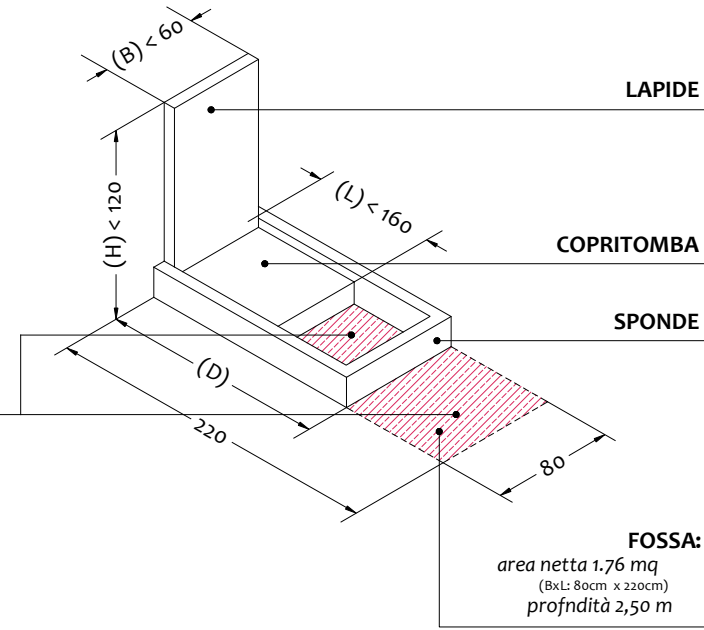

Artt. 11 e 14 N.T.A. - Tipologia LOCULI di PUNTA in GALLERIA e OSSARI / CINERARI in GALLERIA

SEZIONE

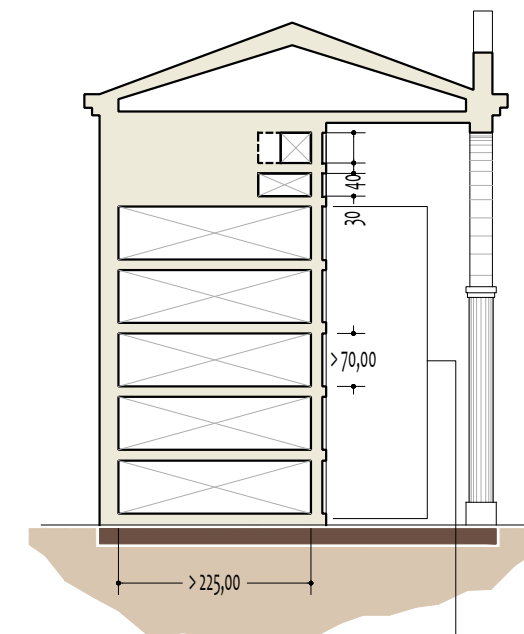

PROSPETTO

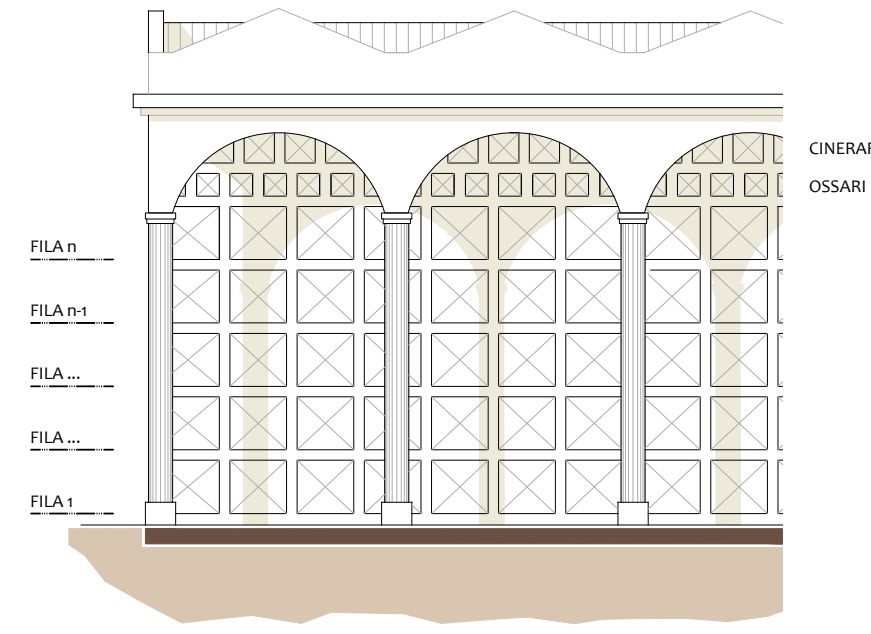

PIANTA
 scala 1:100

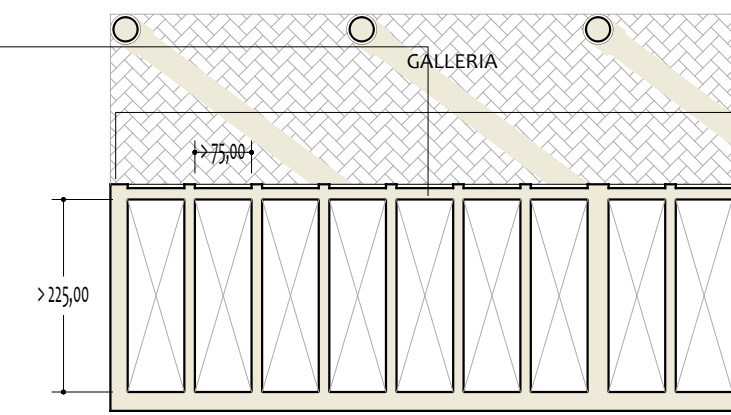

PIANTA
 CINERARIO

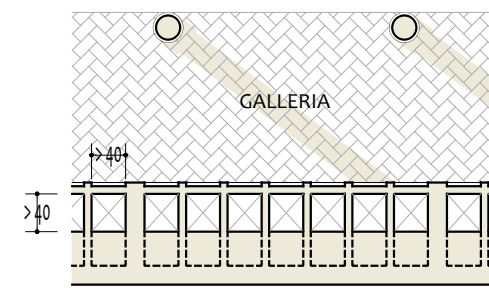

PIANTA
 OSSARIO

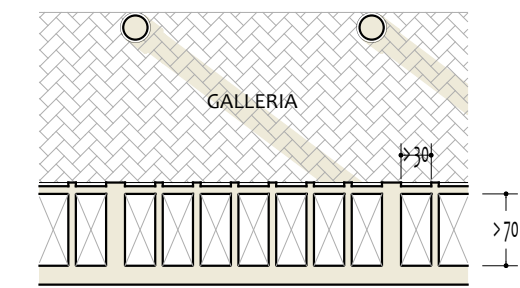

scala 1:100

Art. 12 N.T.A. - Tipologia TOMBE di FAMIGLIA in CAPPELLA PRIVATA

ASSONOMETRIA

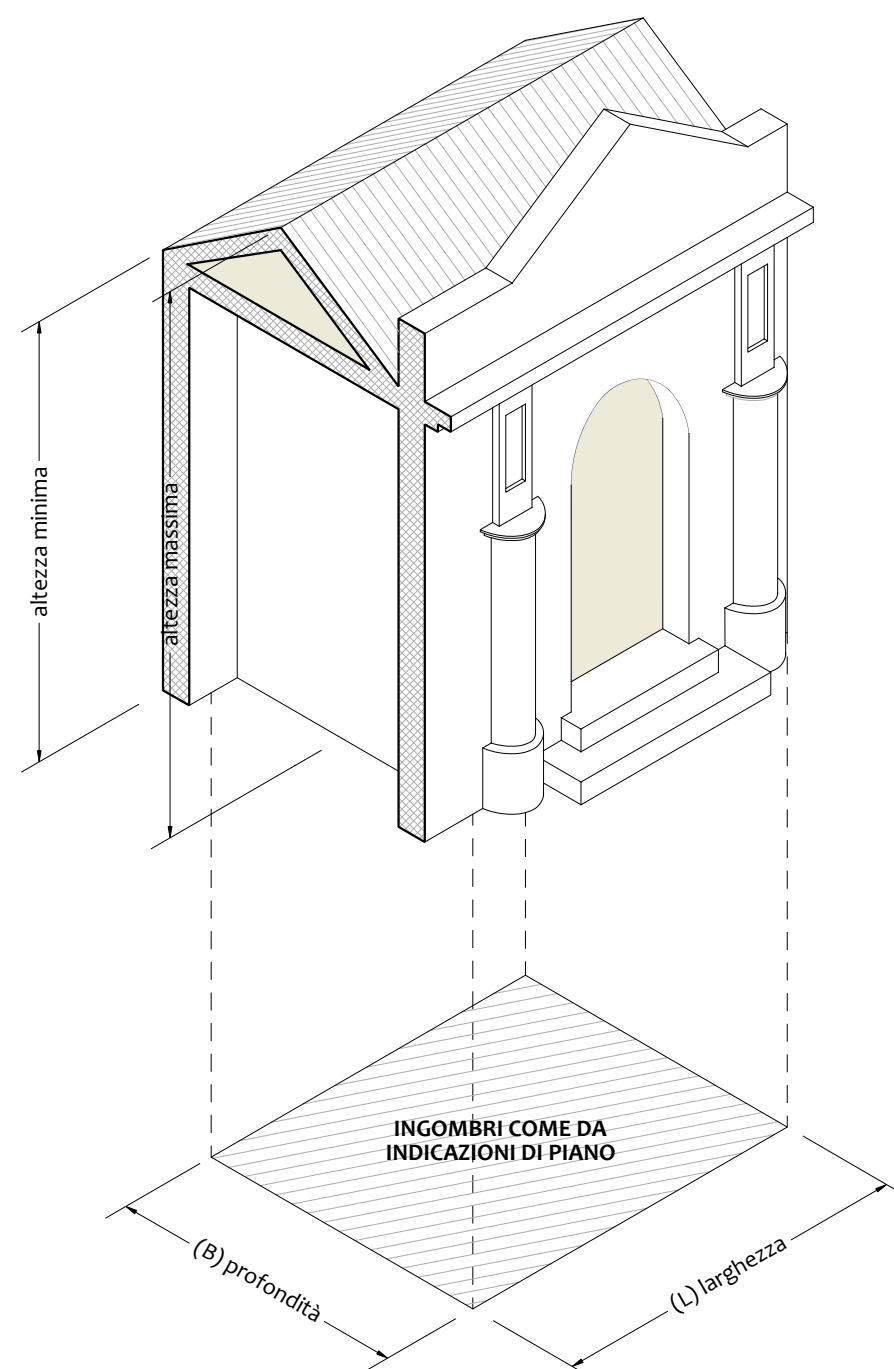

- organizzazione dei loculi su tre colonne disposti su 4 o 6 file;
- capienza massima compresa tra i 9 ed i 13 tumuli;
- eventuali nicchie per ossari e/o cinerari privati ricavate al posto della primo o dell'ultima fila dei loculi;
- ingombri in pianta come da indicazioni di piano e RPM.

scala 1:50

Art. 13 N.T.A. - Tipologia TOMBA di FAMIGLIA INTERRATA (sarcofago)

PLANIMETRIA - scala 1:100

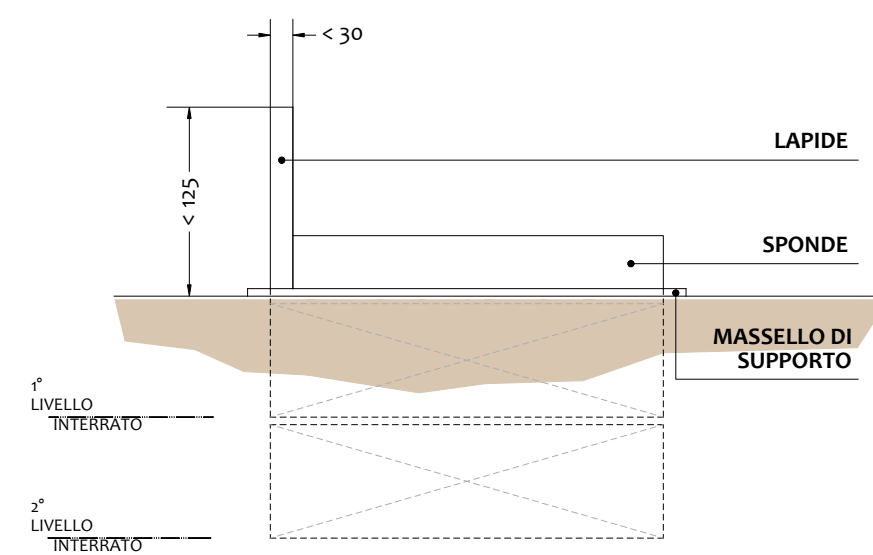

- una o due file di loculi disposti al massimo su 2 livelli interrati (o semi interrati) sovrapposti;
- eventuali nicchie per ossari e/o cinerari privati;
- ingombri in pianta come da indicazioni di piano.

PLANIMETRIA - scala 1:100

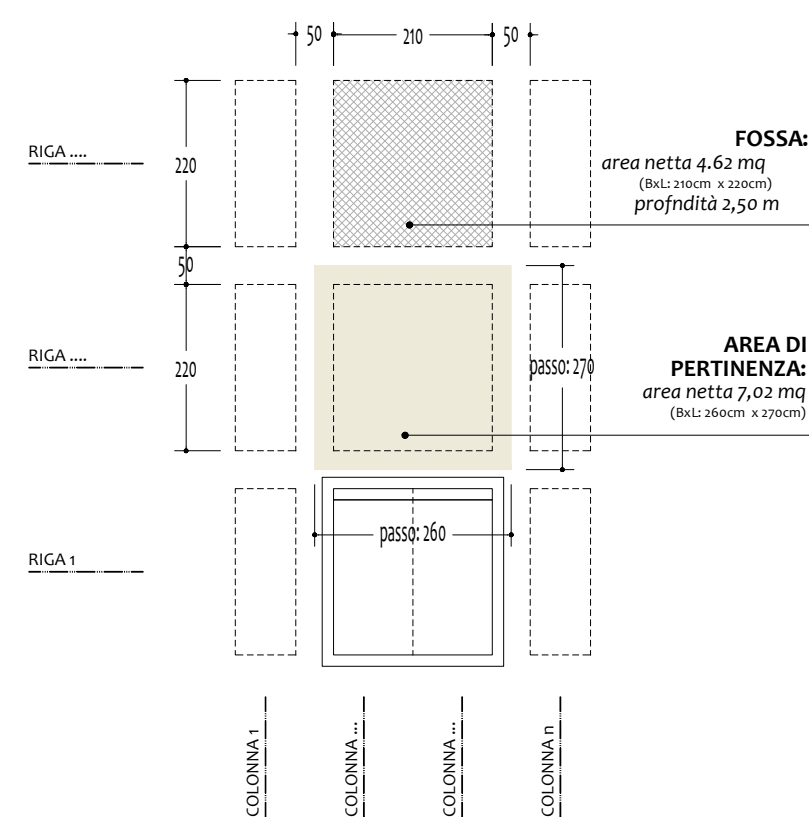

ASSONOMETRIA - scala 1:50

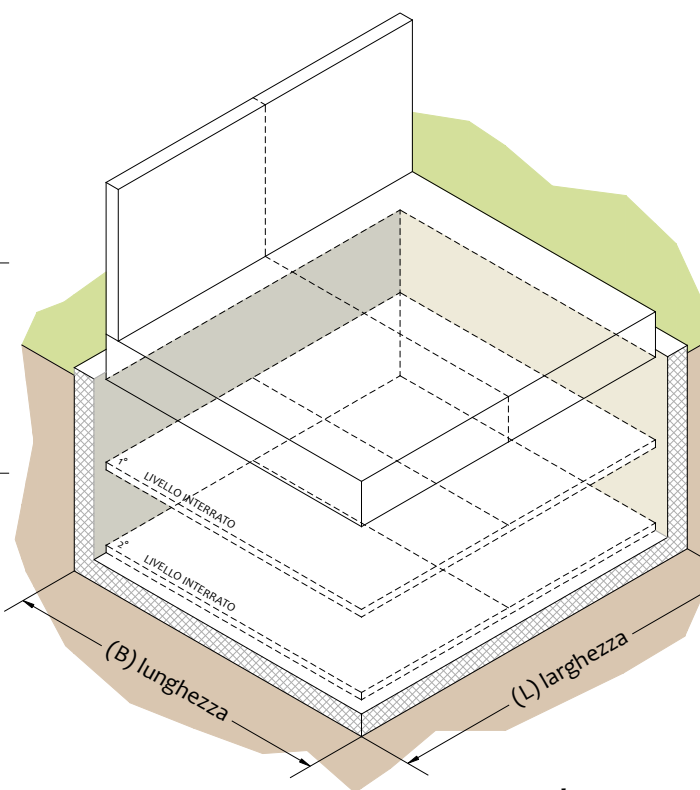

scala 1:100



Comune di Cappella Cantone
 Provincia di Cremona

PIANO CIMITERIALE
 ai sensi del R.R. 9 novembre 2004 n.6





Elaborato per l'Approvazione

Scala 1:100 / 1:50 Marzo 2015

T 04 Sistemi di sepoltura e tipologie esistenti

Gruppo di lavoro

Luca Menci
 Marco Banderoli
 Roberto Bertoli
 Marco Antonelli
 Cristian Greppi
 Federica Gè
 Clizia Grandini

Il sindaco

Perluigi Tadi

Assessore al Territorio

Simona Iside Bettoni

Segretario Comunale

Enza Zumbolo

Adozione Delibera C.C. n° 27 del 25 ottobre 2014

Approvazione Delibera C.C. n° del

Pubblicazione BURL - Serie Avvisi e Concorsi n° del