

Comune di Lucignano – Sindaco
Roberta Caini

Comune di Marciano della Chiana – Sindaco
Maria De Palma

Responsabile del Procedimento
Arch. Maurizio Barbagli

Garante dell'informazione e Partecipazione
Dott.ssa Debora Cesaretti

Progetto e coordinamento
Arch. Alessio Bartolozzi

Collaboratori al progetto
Arch. Laura Tavariti
Geom. Patrizia Sodi
Arch. Desirè Gambini

Valutazione Ambientale Strategica
Arch. Annalisa Perello

Aspetti Geologici
Geol. Franco Bulgarelli
Geol. Nicola D'Ubaldo

Aspetti Idraulici
Chiarini Associati Ingegneria Civile e Ambientale
Ing. Remo Chiarini
Ing. Alessandro Berni
Ing. Luigi Bigazzi

Novembre 2019

Quadro Conoscitivo
Morfotipi delle urbanizzazioni contemporanee

Scala 1:5.000

Tav.
QC10

CLASSIFICAZIONE DEI MORFOTIPI DELLE URBANIZZAZIONI CONTEMPORANEE

Tessuti Urbani a prevalente funzione residenziale e mista

- TR2 - Tessuto ad isolati aperti e lotti residenziali isolati
- TR5 - Tessuto puntiforme
- TR7 - Tessuto sfrangiato di margine

Tessuti Urbani o extraurbani a prevalente funzione residenziale e mista - frange periurbane e città diffusa

- TR8 - Tessuto lineare (a pettine o ramificato)

Tessuti extraurbani a prevalente funzione residenziale e mista

- TR11 - Campagna urbanizzata

Tessuti della città produttiva e specialistica

- TPS2 - Tessuto a piattaforme produttive, commerciali, direzionali

- ES - Edificato storico
- CS - Centro storico



01 - Lucignano

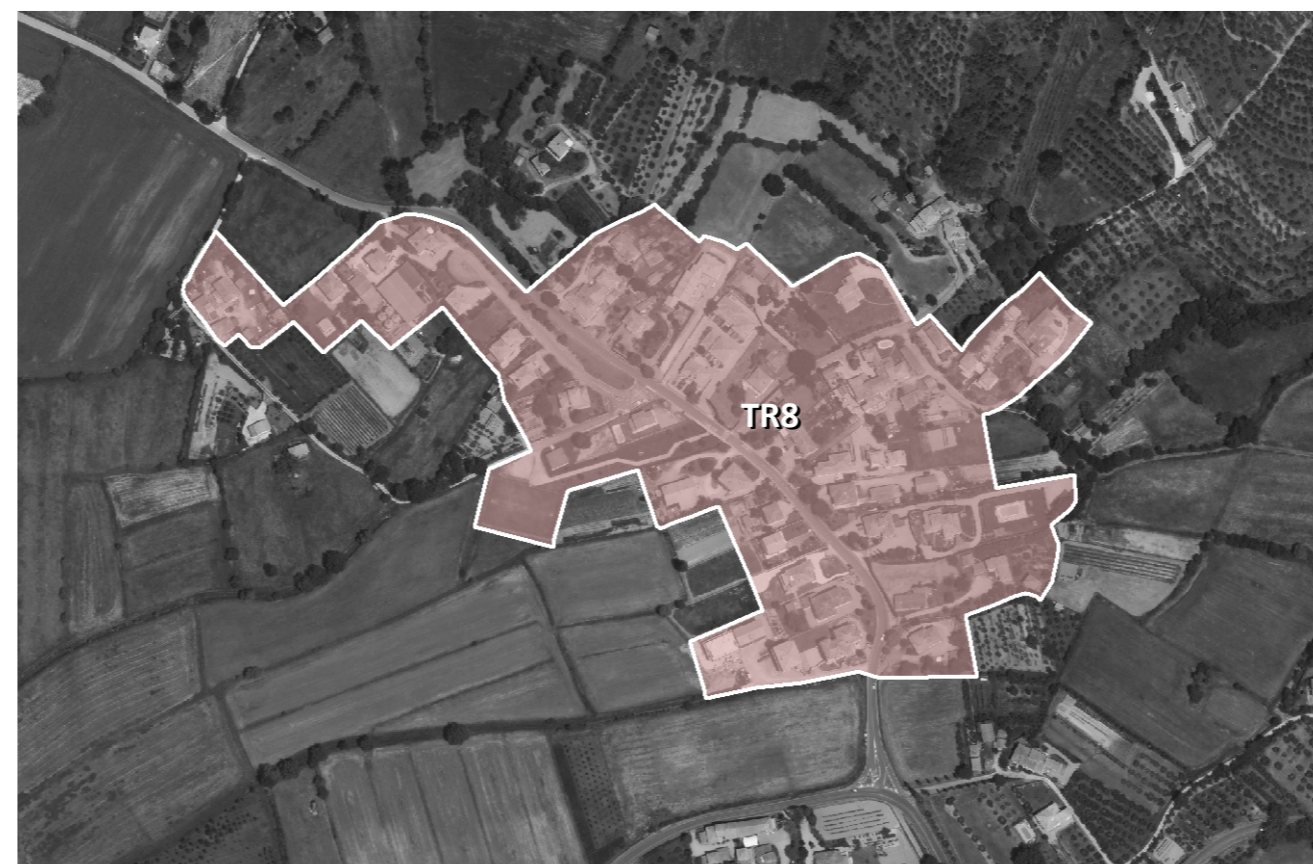

02 - Santa Maria



03 - Stazione di Lucignano



04 - Area Crocodile



05 - Badicorte



06 - Marciano della Chiana

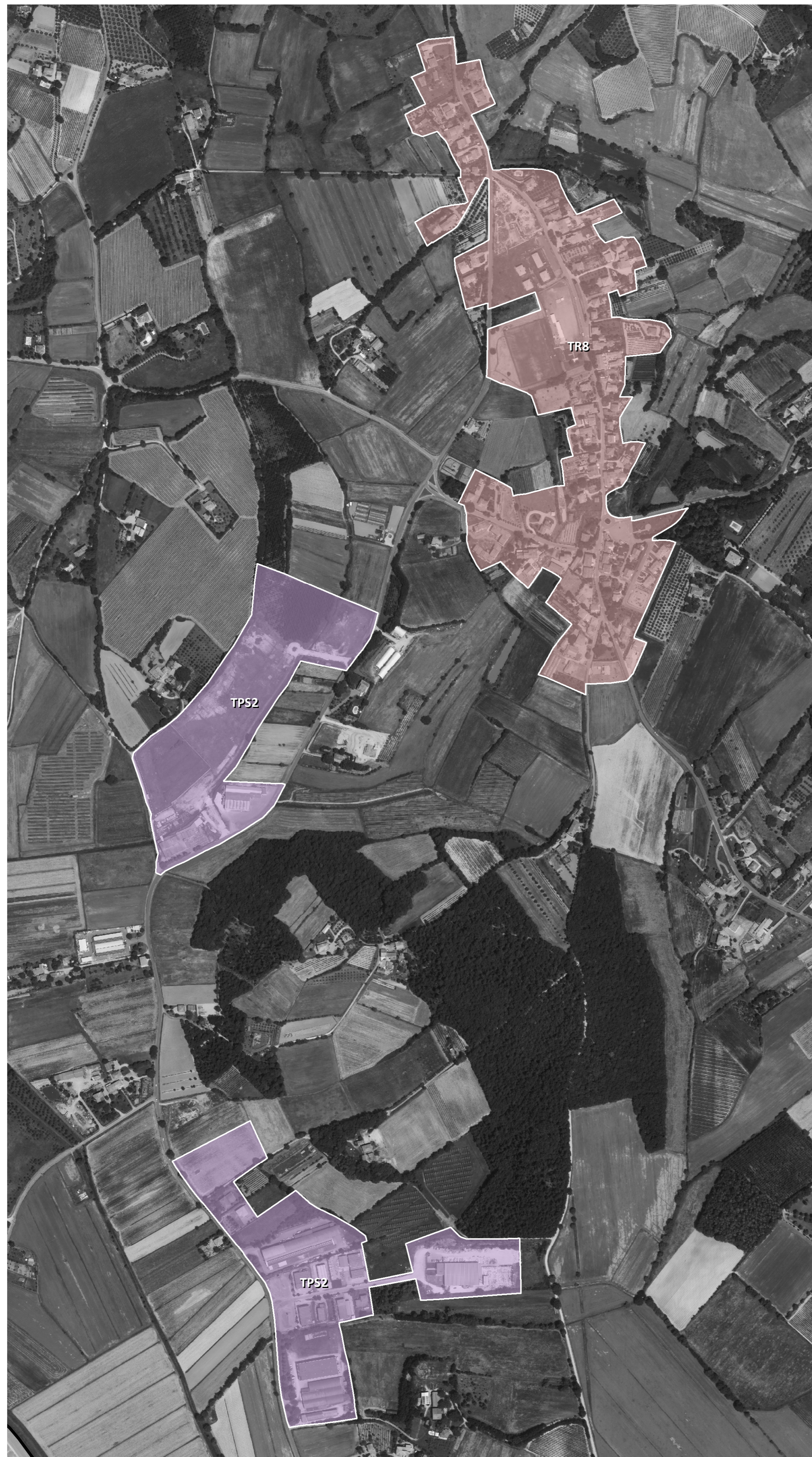

10 - Croce e Padule

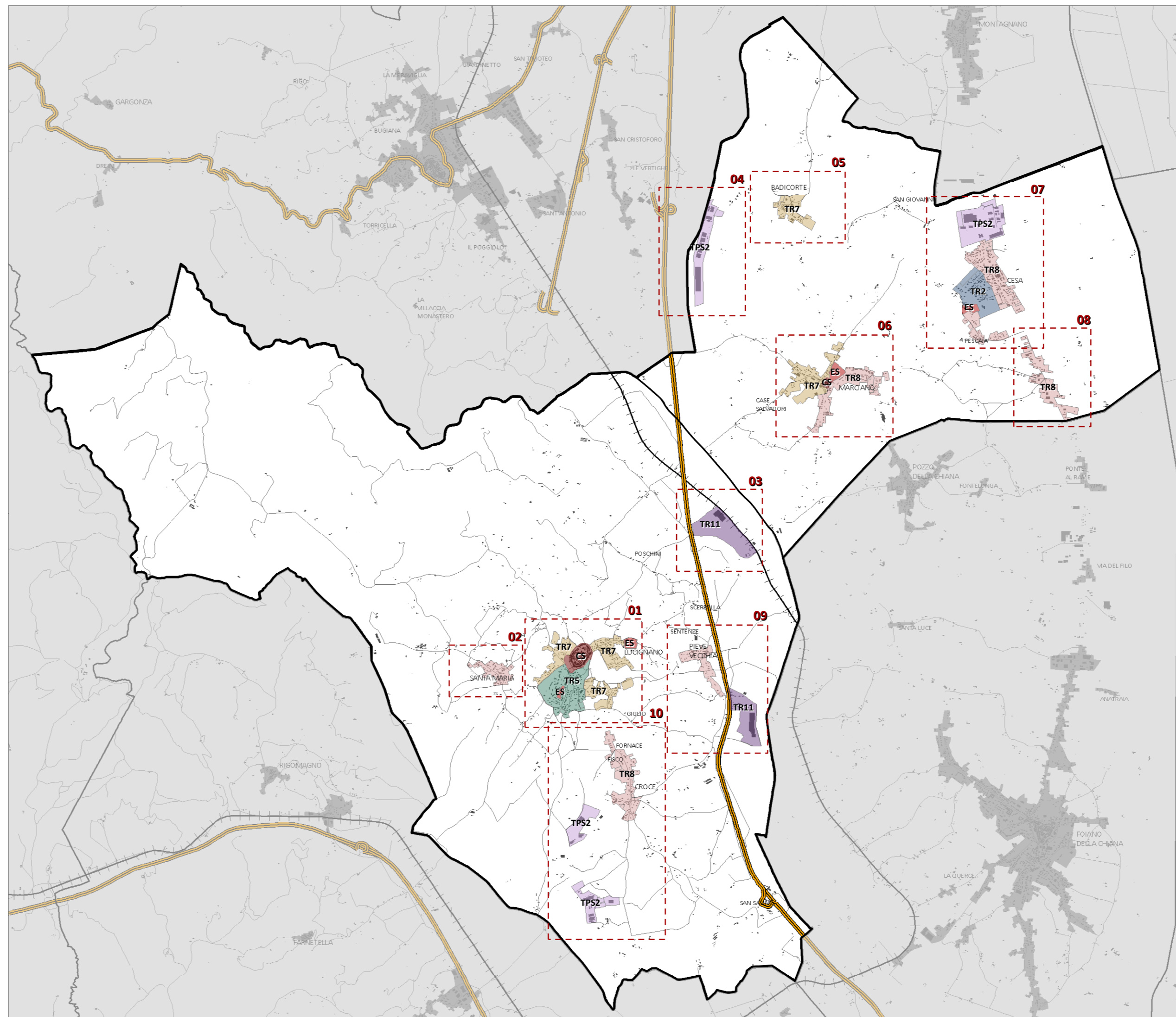

09 - Pieve Vecchia



08 - Via Cassia

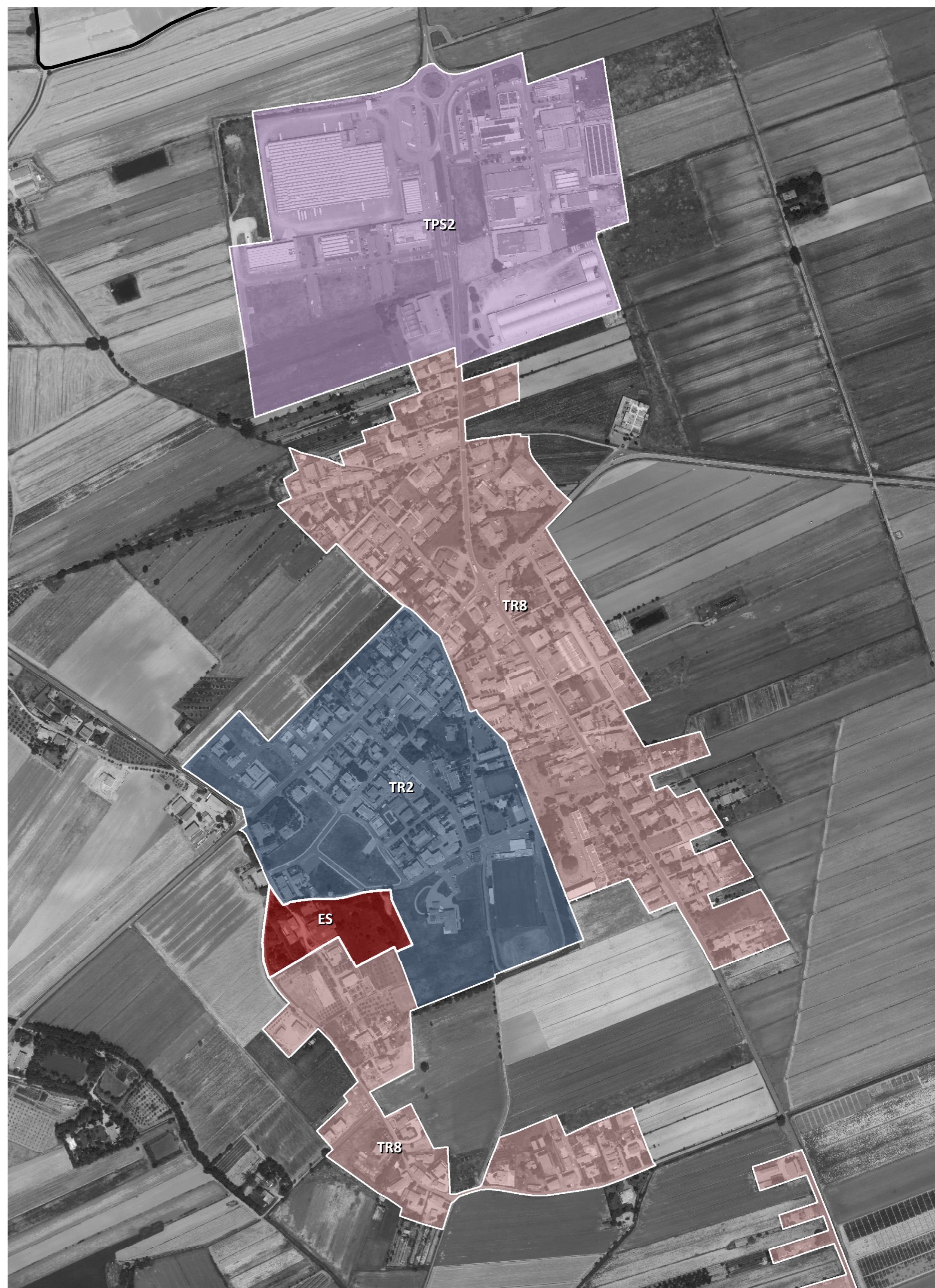

07 - Cesa