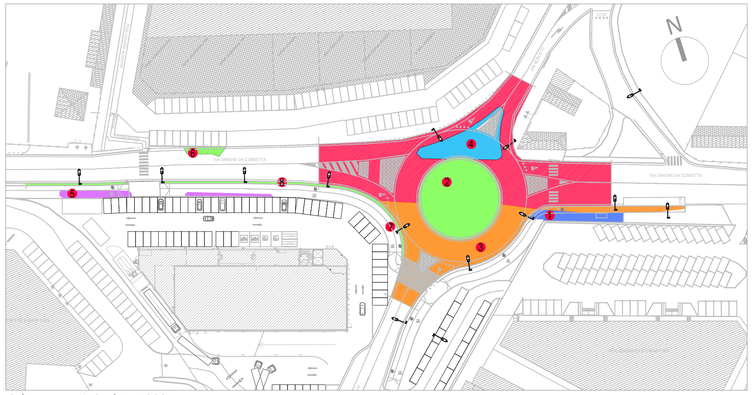

Schema scavi_Scala 1:1000

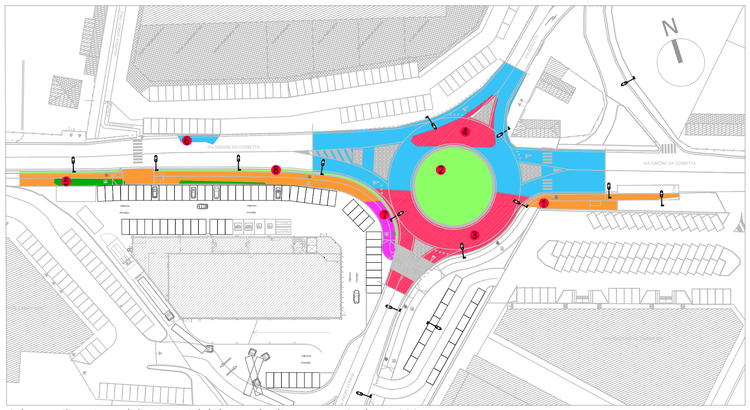

Schema rilevati stradali, pista ciclabile, verde di progetto_Scala 1:1000

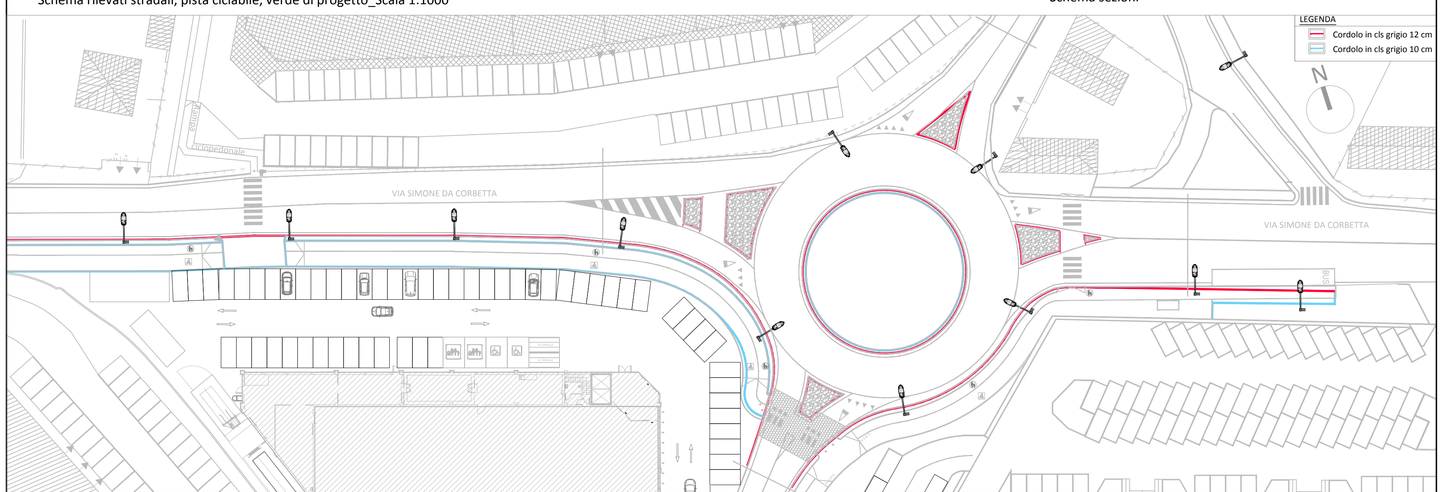

Schema cordoli_Scala 1:500

1 Scavo 0,15 mt- Pista cicl. esistente quota +0,15 mt. Pista di progetto quota +0,04 mt

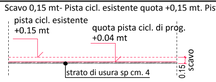

2 Scavo -0,2 mt- Sedime aiuola centrale di prog. scavo per raggiungere terreno in buone condizioni (si veda sezione Tav 011)

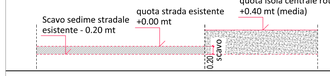

3 Scavo -0,28 mt (arrotondato a -0,30 mt)- Sedime area libera esistente quota -0,35 mt.

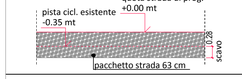

4 Scavo 0,98 mt (arrotondato a 1 mt)- Aiuola spartitraffico esistente quota +0,35 mt. Rifacimento pacchetto stradale di cm 63.

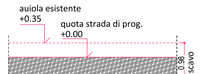

5 Scavo -0,64 mt (arrotondato a 0,65 mt)- Aiuola esistente quota + 0,35 mt. Pista ciclabile di progetto quota + 0,04 mt

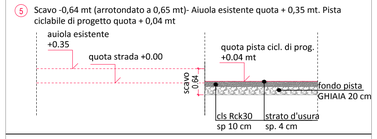

6 Scavo -0,2 mt - Sedime aiuola esistente +0,17 mt. Strada di progetto quota + 0,00 mt.

7 Scavo nullo- Area libera quota - 0,35 mt.
Pista ciclabile di progetto quota + 0,04 mt.

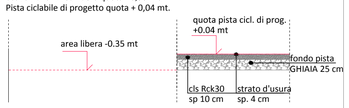

8 Scavo -0,2 mt- Verde di progetto adiacente pista ciclopedonale quota 0,15 mt. (si veda sezione Tav 011)

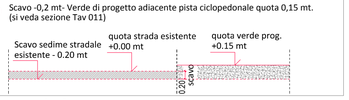

Schema sezioni

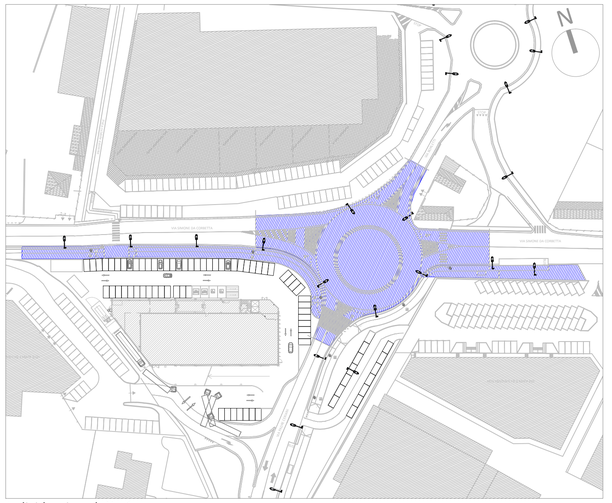

Individuazione lotto 1

PROVINCIA DI MILANO
COMUNE DI CORBETTA

work in progress architetti

Via Emilia 22, San Donato Mil. 20097 MI tel +39 0255604011 fax +39 0251876647
P.Iva e C.F. 06228020969 CCIA Milano REA N°1878035 cap. soc. €10.000,00 i.v.

PROGETTISTA:

Arch. Nicola Di Troia

COMMITTENTE

TE. AM. PENATI SRL
P.zza Borromeo, 14
20123 Milano

OGGETTO
Integrazioni al Piano Attuativo
Ambito di trasformazione AT 9
Corbetta (MI)
Via Simone da Corbetta ang. Via Padre Ceriani

DESCRIZIONE
Schemi esplicativi CME - LOTTO 1

COMMESSA	SCALA	F.TO CARTA
1846-13	varie	A1

PERCORSO FILE
\\wipserver\wiplavori\Lavori IN CORSO\2013\1846-13\1846-13 PROGETTO\
1846-13 PRATICA COMUNALE

TAV. N° 014 APAP

REV.	DATA	DESCRIZIONE	DISEGNATO	CONTROLLATO	APPROVATO
#00	01-10-2014	PRIMA EMISSIONE	FLA	NDT	FB
#01	----------	---	---	---	---
#02	----------	---	---	---	---
#03	----------	---	---	---	---
#04	----------	---	---	---	---

IO01 - PR06 ALL. C2 - CARTIGLIO_REV0 2011-04-04

DOCUMENTO DI PROPRIETA' WORK IN PROGRESS. I RELATIVI DIRITTI VERRANNO TUTELATI IN SEDE CIVILE E PENALE A TERMINI DI LEGGE