<u>ALLEGATO 1</u> al Regolamento degli uffici e dei servizi delibera di Giunta Comunale n.46 del 11/04/2018

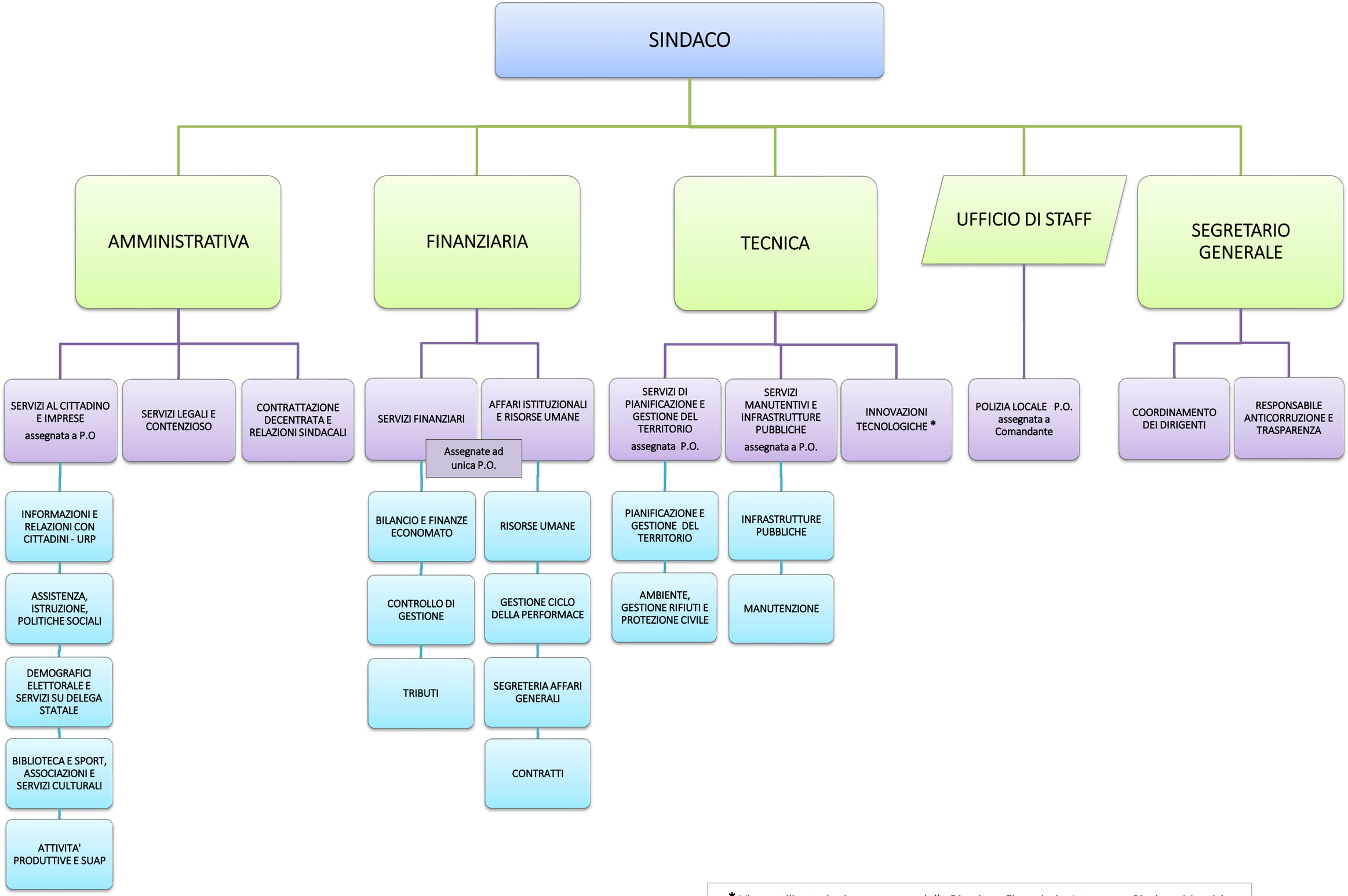

* Viene utilizzata la risorsa umana della Direzione Finanziaria: Istr. amm. Giusiano Maurizio