la voce di Corbetta

Anno 22 - N. 1 - **FEBBRAIO 2016** - Nuova serie
www.comune.corbetta.mi.it

Torna la rassegna "Cinema in Comune"

a pagina 3

tutti gli appuntamenti

la voce di Corbetta

la voce di Corbetta
Periodico del Comune di Corbetta
Anno 22, numero 1, febbraio 2016

Direttore responsabile
Antonio Balzarotti

Redazione
Stefania De Ciechi
Michele Pellegrino
Filippo De Martini
Giuseppe Arrigoni
Giuditta Oldani

Grafica, impaginazione e stampa
***SO.G.EDI.* srl**
Busto Arsizio - via Seneca, 12
Tel. 0331.302590
sogedistampa@gmail.com

Pubblicità
***SO.G.EDI.* srl**
Busto Arsizio - via Seneca, 12
Tel. 0331.302590
sogedipubblicita@gmail.com

Autorizzazione Tribunale di Milano
n. 35 del 28/1/1995

Stampato in 8.000 copie,
distribuito gratuitamente
a tutte le famiglie residenti

Lettere e segnalazioni
I lettori che volessero inviare
interventi o segnalazioni
sono pregati di farli pervenire a:
Redazione La voce di Corbetta
presso Urp, alla seguente mail:
servizio.urp@comune.corbetta.mi.it

Tutti gli scritti dovranno recare nome, cognome, indirizzo e numero di telefono (facoltativo).

RICEVERE A CASA UNA COPIA DI *LA VOCE DI CORBETTA* È UN TUO DIRITTO

In caso di mancato recapito del giornale rivolgiti a:
***SO.G.EDI.* srl**
telefono
0331.302590
e-mail
sogedistampa@gmail.com

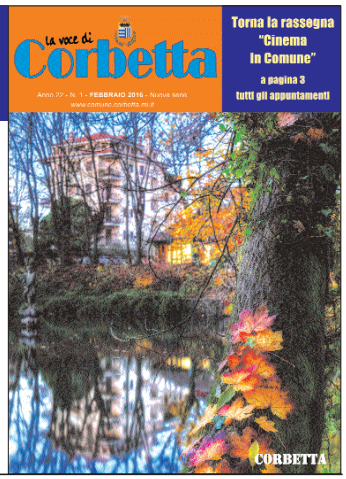

In questo numero

Dal Sindaco
3 Editoriale del Sindaco

Il comune informa
5 Il servizio di raccolta del verde porta a porta
6 Corbetta: medicina a “km zero”

Dalle Associazioni
4 Comunicato Assemblea generale dei soci Avis
6 Crescere con la musica
7 Il nuovo anno per il Corpo Filarmonico Donizetti
8 Lo straripante talento dei giovani del Blues
9 Matite colorate, una nuova mostra
10 Il proficuo anno del CIF
10 La margherita blu - Le attività 2016
11 I Vigili del Fuoco e il “progetto sicurezza”
12 Polisportiva Corbetta 2015
12 ColoriAmo Corbetta
12 Apertura serale della Biblioteca
14 Protezione Civile: un 2015 in prima linea

Farmacia
15 La Farmacia Comunale di Corbetta, aperta h24

DSS DOMUS SERVIZI SANITARI

Centro Medico Fisioterapico
■ visita fisiatrica ■ visita ortopedica ■ osteopatia
■ ozonoterapia ■ onde d’urto focali ■ tecarterapia
■ laserterapia ■ massoterapia decontratturante
■ taping neuromuscolare ■ linfodrenaggio
■ manipolazioni vertebrali
Medicina estetica non invasiva
CORBETTA - LARGO DONATORI DI SANGUE 2
PER INFO E PRENOTAZIONI
02 97487287
Da lunedì a venerdì: dalle 8 alle 19

Editoriale del Sindaco

Carissimi Corbettesi,
in questo numero riservato alle Associazioni ho il piacere ed il privilegio di ringraziare tutti coloro che attraverso queste organizzazioni collaborano con i Servizi Sociali dell'Amministrazione comunale per fornire assistenza di ogni genere a tutti i concittadini in difficoltà.
Sto parlando di servizi quali il trasporto malati, la fornitura di aiuti concreti alle famiglie bisognose, l'accompagnamento dei bambini a scuola, la facilitazione linguistica agli stranieri, l'organizzazione di spettacoli e attività culturali, serate a tema, cinema in Comune e tanto altro…
Grazie all'acquisto della tensostruttura in Villa Pagani sono aumentate le molte iniziative estive, tutte svolte regolarmente nonostante la pioggia.
Una nota particolare alla Città dei Bambini per le iniziative organizzate, sempre affollatissime.
Recentemente ha trovato adeguata sede la locale Protezione Civile che sfoggia anche un nuovo bellissimo automezzo; ringraziamo sentitamente tutti i componenti di questa benemerita Associazione sia per la preziosa opera svolta, sia per l'impegno profuso a sistemare i nuovi locali loro assegnati.
A breve inizieranno i lavori per l'ampliamento della locale Caserma dei Vigili del Fuoco, opera resa necessaria per l'arrivo di nuovi mezzi che renderanno più efficaci, efficienti e sicuri gli interventi dei nostri volontari.
Vorrei concludere con alcuni chiarimenti in merito a questioni che ultimamente sono oggetto di interesse della cittadinanza.
I lavori di rifacimento dell'illuminazione pubblica proseguono e riguardano tutti, lo ripeto, TUTTI i pali.
I tecnici stanno procedendo a tappe forzate quanto più possibile, nonostante a volte si trovino di fronte a situazioni a dir poco complesse. Stiamo parlando di un'opera di straordinario impatto per la nostra città **A COSTO ZERO** per i cittadini. Ribadisco, questa Amministrazione ha come primissimo atto di governo nel 2011 dimezzato il costo di manutenzione della vecchia infrastruttura (all'epoca assolutamente fuori mercato) e portato tenacemente avanti questa grandissima opera di rinnovamento di tutta l'illuminazione pubblica, ove i pali sono solo la parte più visibile di un lavoro molto, molto più grande.
Veniamo ora al rifacimento della fognatura di via Verdi e via Villoresi. Anche in questo caso stiamo parlando di opere fondamentali ed assolutamente non procrastinabili.
Di più, è emerso in corso d'opera che anche le condotte d'acqua di via Verdi sono ammalorate e vanno sostituite; nonostante ciò non fosse previsto, stiamo procedendo a sistemarle.
Sono certo che, data l'importanza di questi interventi, i Corbettesi sapranno sopportare pazientemente i temporanei cambi alla viabilità che si sono resi necessari.
Veniamo infine alla costruzione della nuova struttura commerciale in prossimità della ex Statale 11.
La realizzazione di quest'opera era prevista già dal PGT approvato Luglio 2010 quindi ben prima dell'insediamento dell'attuale Amministrazione. Non va tuttavia sottovalutato il fatto che, grazie a questo ambito, si è potuto realizzare la messa in sicurezza della viabilità in una zona dove in passato ci sono stati molti incidenti, anche gravi.

ANTONIO BALZAROTTI

Comunicato Assemblea generale dei soci AVIS

È tempo di bilanci per l'Avis comunale di Corbetta: domenica 21 febbraio 2016 si terrà l'annuale Assemblea generale dei soci alle ore 10.30 presso la Sala Grassi del Municipio.
L'ordine del giorno prevede: relazione del Consiglio Direttivo, da parte del Presidente Dalmazio Ranzani; illustrazione delle attività svolte nell'anno 2015 e di quelle in programma per il 2016; presentazione dei bilanci consuntivo 2015 e preventivo 2016, da parte del Tesoriere Mario Cislaghi; infine nomina dei delegati alle assemblee sovraordinate.
Tra le attività svolte nel 2015, di particolare importanza sono gli interventi nelle scuole: il progetto seguito dalla dottoressa Letizia Garavaglia nelle classi di seconda media, la realizzazione del diario scolastico, per tutti gli alunni della scuola media e il progetto di promozione della cultura del dono presso l'istituto superiore di via Roma, con l'aiuto del signor Luigi Malini.
Per quanto riguarda il bilancio dell'attività sociale, nell'anno 2015, ci sono stati 34 nuovi donatori e 24 hanno perso la qualifica di socio, per un totale, al 31/12/2015, di 418 elementi (312 maschi e 106 femmine), di cui 410 donatori effettivi e 8 soci collaborativi.
Le donazioni sono state: 625 di sangue intero (pari a circa 280 litri) e 143 di plasma da aferesi (pari a circa 80 litri).
Segnaliamo a tutti i soci che vogliono donare in giornate non lavorative, la possibilità di effettuare le donazioni di sangue intero anche presso l'unità di raccolta di Albairate, aperta una volta al mese il sabato o la domenica, quindi i soci che vogliono donare in giornate non lavorative possono informarsi presso la sede per le date di apertura.
Anche quest'anno è possibile devolvere il 5 per mille dell'Irpef all'Avis firmando nell'apposito riquadro dei modelli CUD, 730 o Unico per la destinazione alle ONLUS indicando il codice fiscale dell'Associazione: 90005390159.
Le quote verranno utilizzate per le iniziative presso le scuole medie.
Al termine dell'Assemblea avverrà la consegna delle benemerenze associative:

BENEMERENZA IN RAME PER 8 DONAZIONI: Laura Celori, Camillo Dell'Acqua, Luigi Dileo, Alessio Florean, Stefano Frigerio, Lorenzo Fusari, Aleksandros Hodo, Amedeo Iannuzzi, Paola Lisacchi, Tommaso Maltagliati, Umberto Davide

Marzullo, Gerardo Navazio, Francesco Filippo Placenti, Antonio Primonato, Alessandra Serati, Andrea Terreni.

BENEMERENZA IN ARGENTO PER 16 DONAZIONI: Andrea Cerri, Roberto Chiodini, Davide Di Santo, Alfonso Giuliano Gubert, Giovanni Lopresti, Laura Milanesi, Daniele Rossi, Sonia Terragni, Paolo Tomasoni, Massimiliano Torrente.

BENEMERENZA IN ARGENTO DORATO PER 24 DONAZIONI: Alessandro Bucalo, Livio Della Vedova, Maurizio Galeazzi, Luciano Garavaglia, Massimiliano Ghidoli, Alessandro Grittini, Giacomo Losa, Elena Maino, Alfonso Melia, Daniele Morani, Fabio Ranzani, Raffaella Sala.

BENEMERENZA IN ORO PER 50 DONAZIONI: Lorenzo Castiglioni, Giuseppe Cislaghi, Giovanni Contente, Roberto Fiorentino, Lorenzo Garegnani, Luciano Rigon, Massimiliano Russo, Mario Serati, Maurizio Tonella.

BENEMERENZA IN ORO CON RUBINO PER 75 DONAZIONI: Massimo Colombo, Maria Luisa Ghidoli, Cristian Milani, Pietro Sammartino, Stefano Tonella.

BENEMERENZA IN ORO CON SMERALDO PER 100 DONAZIONI: Angelo Gomarasca.

BENEMERENZA IN ORO CON DIAMANTE a: Alfonso Contente con 153 donazioni, Agostino Ranzani con 155 donazioni e a Graziano Serati, insignito il 2 giugno 2015 della distinzione onorifica di Cavaliere dell'ordine "al merito della Repubblica" dal Presidente Mattarella.

Crescere con la musica

Amici della Musica "Fanciosti" - Scuola di musica Crescendo in Musica

Si sa: fare musica fa bene. Fa bene al nostro cervello, al nostro fisico; fa bene al nostro umore, fa bene alla nostra vita. Nella Casa della Musica ogni giorno si respira tutto ciò.
Maestri che con passione trasmettono il loro sapere musicale ai ragazzi e che non si tirano mai indietro quando un bambino chiede aiuto. E così capita di entrare in un'aula e trovare un bambino di 5 anni che legge uno spartito musicale senza saper né leggere ne scrivere, e lo fa cantando, dirigendo i suoi compagni, ballando, con la gioia contagiosa che solo i bambini hanno.
Dalla finestra si vede una classe di teoria musicale che gesticola in modo strano, ma basta in realtà avvicinarsi per sentire che stanno cantando in coro, tutti: chi pensava che la parola stonato esistesse veramente, chi poi, a casa, gli esercizi li fa di nascosto perché si vergogna di cantare davanti alla mamma, e chi non sapeva di essere capace di cantare. E i batteristi?! Ogni volta che si apre la porta della loro aula sembra di entrare in una gabbia di leoni. E anche quando la Junior Band prova in quella stanza la situazione più o meno è la stessa, perché si sa che chi suona uno strumento a fiato è un po' pazzerello.
Chitarristi, pianisti e cantanti invece è bello immaginarli tra qualche anno, quando entreranno nella loro prima band e scopriranno che quelle dannate scale e accordi, su cui insistono i maestri, servono a qualcosa. Così capita che una sera arrivi un messaggio vocale di un bimbo di poco più di tre anni che canta intonato una filastrocca che gli hai insegnato tu, insieme al video inaspettato di un bambino timido che suona emozionato i brani natalizi, davanti alla sua famiglia, oppure la foto di una bambina che non frequenta più i corsi, ma che ci tiene a farti vedere il suo disegno, in cui ci sei tu che canti insieme a lei e alla principessa Elsa. Alcuni di loro diventeranno musicisti, altri no. Ma tutti avranno sviluppato un gusto musicale e porteranno con loro la conoscenza del linguaggio universale che la musica rappresenta in ogni parte del mondo. Questa potrebbe sembrare una favola, ma basta venire a conoscerci per vedere che è realtà. Grazie a tutti coloro che ci credono e la vivono con noi.

I maestri Anna M., Anna S., Antonio, Davide, Elena, Fausto, Filippo, Laura, Lucia, Marco, Raffaella, Serena

Corbetta: medicina a "km zero"

Gli studi medici sono operativi, in giornate e orari diversi nel corso della settimana; i pazienti potranno usufruire della professionalità del singolo specialista, in base alle proprie necessità e, beneficiare di un rapporto diretto **con il medico con il quale vanno concordati, direttamente gli appuntamenti.**

Dott. Babini Giovanni
Podologia
Giovedì 14:00 - 19:00
Cell. 339 6595338

Dott. Bamberga Michele
Pneumologia
Mercoledì 14:30 - 19:30
Cell. 333.9632920

Dott. Basile Andrea
Oculistica e Omeopatia
Giovedì 17:30 - 20:00
Cell. 347.1906836 (da Lunedì a Venerdì dalle 16.30 alle 19.00)

Dott.ssa Bompane Daniela
Reumatologia
Venerdì 15.00 - 20.00
Cell. 339.2379989

Dott. Bottero Paolo
Allergologia e Immunologia
Giovedì 9:00 - 13:00
Cell. 347 4778099

Dott.ssa Cristina Elena
Psicologia e psicologia dell'invecchiamento
Martedì 9.00 - 14.00
Cell. 393 1924730

Dott.ssa Garofalo Greta
Ginecologia e Ostetricia
Martedì 15.00 - 19.00 Sabato 9.00 - 13.00
Cell. 392.6130621

Gesia De Gilli Giovanna
Infermiera Professionale
Mercoledì 8.00 - 12.30
Cell. 340 2633251

Dott.ssa Giovannini Linda
Psicologia
Lunedì 14:00 - 19:00
Cell. 335.7870281

Dott.ssa Lanticina Marina
Biologa Nutrizionista
Lunedì 9:00 - 14:00
Cell. 346.3526100

Dott.ssa Lombardi Erica
Fisioterapia e Osteopatia
Martedì 14:00 - 15:00
Cell. 388.9869273

Dott.ssa Mecchia Donatella
Medicina Estetica
Venerdì 9.00 - 20.00
Cell. 334.7441746

Dott. Osnaghi Graziano
Otorinolaringoiatra
Mercoledì 18:00 - 19:00
Cell. 339 8638026

Dott. Paganini Giampietro
Otorinolaringoiatra
Giovedì 18:00 - 20:00
Cell. 333.5101973

Dott.ssa Pietricola Beatrice
Dermatologia e Venereologia
Mercoledì 12:00 - 17:00
Cell. 345.4748360

Dott. Poma Salvatore
Fisiatra
Sabato 7.30 - 8.30
Cell. 393.3294731

Dott.ssa Rodenghi Marella
Omeopatia e Nutrizione
Martedì 14.30 - 19.30
Cell. 342.8740727

Dott.ssa Scarfò Simona
Fisioterapia
Lunedì 15:00 - 20:00
Cell. 338 3923017

www.studimedicicorbetta.it

Pronti, partenza, via... il nuovo anno per il Corpo Filarmonico Donizetti

È ripresa l'attività del Corpo Filarmonico Gaetano Donizetti per l'anno 2016. Invitiamo tutta la cittadinanza a partecipare calorosa come sempre, segno per noi importante di attaccamento alla nostra Associazione, che conta più di 120 anni di vita. Incominciamo il 13 febbraio, con il tradizionale "Carnevale Corbettese", che, al suo 40° anno di organizzazione, vede protagonisti cittadini e Associazioni. In seguito, anche quest'anno, sono ben tre i concerti che proponiamo alla nostra città: il Concerto di San Vittore, giunto alla sua seconda edizione, dedicata al Patrono della nostra Parrocchia; il Concerto di Santa Cecilia, 19 novembre, volto a festeggiare la Patrona della musica; e infine il Concerto di Gala, concerto natalizio del 10 dicembre, in Palestra A. Moro.

Ma il Corpo Filarmonico non si ferma solo a Corbetta, infatti la nostra Junior Band è stata ospite del comune di Boffalora il 5 febbraio in occasione della giornata della memoria, e il 24 aprile avremo la possibilità di esibirci in Valle d'Aosta, precisamente a Quart, per la festa della città.

Oltre ad essere presenti alle manifestazioni civili e religiose, da quest'anno, qualora ci fosse richiesta dalla cittadinanza, vorremmo iniziare ad organizzare Pive Natalizie su richiesta di rioni, quartieri e cittadini, per vivere insieme a noi l'atmosfera natalizia.

Ma non finisce qui! Stiamo infatti preparando la Festa della Musica, l'ultimo weekend di giugno, per trascorrere insieme tre giorni all'insegna della musica.

Infine, volevamo informare tutti coloro che hanno preso parte alla Festa delle Leve e delle Bandiere, rendendolo un evento di grande successo, che tra qualche giorno sarà pronto un libro dedicato all'evento e alla sua tradizione storica.

TECNOCASA®
FRANCHISING NETWORK

Affiliato: **Studio MANTOVANI**
di Luca Mantovani
CORBETTA Piazza Beretta, 3
02.97.79.858 - 02.97.79.961
E-mail: MIHL5@tecnocasa.it
TECNOCASA CORBETTA

SANTO STEFANO T.: In palazzina recente, TRILOCALE con ottime finiture interne. Il terrazzo rende luminosa la zona giorno. Completo di box doppio e cantina. **€ 159.000** *CL. ENERG. "E" - IPE 116,93*

CORBETTA: ultimi TRILOCALI di recente costruzione mai abitati disposti su due livelli accessoriati da balcone, terrazzino e cantina con possibilità di annettere a parte il box. **€ 152.000,00** *CL. ENERG. "C" - IPE 70,08*

CORBETTA: QUADRILOCALE - in corte, senza spese di gestione, casa ristrutturata caratterizzata da ampia metratura con cucina abitabile, soggiorno, tre comode camere e doppi servizi. **€ 189.000,00** *CL. ENERG. "G" - IPE 241,60*

CORBETTA: VILLETTA A SCHIERA CENTRALE ben tenuta. Composta da tre locali, cucina abitabile e doppi servizi disposti su due livelli oltre al piano seminterrato dove è presente la cantina e il box doppio. Completa di giardino privato. **€ 245.000,00** *CL. ENERG. "F" - IPE 146,80*

CORBETTA: BILO/QUADRILOCALE IN LOCAZIONE. Disponiamo di ultimo bilocale accessoriato da terrazzo **€ 480,00** mensili e ultimo quadrilocale accessoriato da terrazzo cantina e posto auto **€ 750,00** mensili. Privi di arredo. *CL. ENERG. "G" - IPE 175,80*

CORBETTA: Nuova costruzione, ultimo TRILOCALE in pronta consegna accessoriato da terrazzo, completo di cantina con possibilità di annettere il box. **€ 145.000** *CL. ENERG. "B" - IPE 47,20*

CORBETTA: Nuova costruzione, ultimo TRILOCALE edificato secondo le nuove normative sul risparmio energetico, accessoriato da terrazzo e cantina. Possibilità di personalizzazione degli interni. **€ 198.000,00** *CL. ENERG. "B" - IPE 47,20*

CORBETTA: Nelle immediate vicinanze del centro, TRILOCALE con ampi spazi interni, dotato di cucina abitabile, soggiorno, due spaziose camere e servizio. A parte due box doppi. **€ 139.000,00** *CL. ENERG. "F" - IPE 146,83*

OGNI AGENZIA HA UN PROPRIO TITOLARE ED È AUTONOMA

Il presente stampato non costituisce elemento contrattuale. Offerte valide salvo il venduto.

Il Maestro, la Clinic e lo straripante talento dei giovani del Blues

The Blues is not only a music style; it's the connection between the daily life and the life that we hope... That's why the blues will be forever here...

Foto Pierpaolo Montagna

Foto Pierpaolo Montagna

Segui il punto esclamativo !

30.01.2016. Cos'è una **"clinic" di chitarra**?
Molti sicuramente lo sanno, ma molti forse no. Si tratta di una specie di seminario, una vera e propria lezione, in cui un maestro indiscusso del genere spiega le tecniche e la strumentazione che utilizza durante le sue performance. Se il pubblico è composto da musicisti si crea poi un'interazione fatta di domande, risposte e dimostrazioni pratiche che arricchiscono il bagaglio culturale e musicale dei partecipanti con un valore aggiunto che non capita di incontrare tutti i giorni.
Maurizio Pugno, Il Maestro. Uno dei più eleganti bluesman europei. 50 anni, di cui 25 dedicati al Blues, 10 con la storica band Rico Blues Combo e innumerevoli altre collaborazioni nazionali e internazionali. Direttamente da Gubbio (PG), una città dell'Umbria dove l'aria umida del Mississippi sembra essere stata addolcita dalle correnti del mediterraneo, viene a Corbetta a parlarci di Blues. Lo fa all'Icaro Theatre, sabato 30 gennaio 2016, davanti a un nutrito gruppo di interessati, di tutte le età, musicisti e non. Parla di "timing", della necessità di rispettare i tempi e di non correre, di esercitarsi a non farlo per dare spazio all'armonia, suggerendo anche modalità pratiche come quella di suonare con la chitarra dietro la testa.
Dopo la clinic si passa alla dimostrazione "sul campo" o forse meglio dire "sul palco". Il Maestro Pugno accompagna infatti come guest star la **Fabio Marza Band**, formazione di giovani talenti provenienti da Domodossola. Attiva già dal 2007, tre album pubblicati, la band con il suo leader Fabio Marzaroli e la vocalist Greta Bragoni, mostra quanto raccontato poco prima. Emozione allo stato puro. Un equilibrio perfetto tra musica e voce, una precisione tecnica che permette di trasmettere al pubblico tutta l'energia e la poesia insite nel blues. Una serata in cui si alternano pezzi originali della Fabio Marza Band a brani del Maestro Pugno tra gli applausi entusiasti degli spettatori.

Un grazie particolare al Comune di Corbetta per il patrocinio, nonché a **Blues Made in Italy** e **Az Blues** che ci hanno permesso di realizzare un evento di livello nazionale, in attesa della prossima serata dedicata alla cultura del Blues, prevista per **sabato 20 febbraio**, con la tripletta **True Blues Band** di Lorenz Zadro, **Meg** e i **Limido Bros**, sempre all'Icaro Theatre.

Associazione Culturale **ORIGINAL, PEOPLE, SINGING**
Email: Opscorb@gmail.com / FB: www.facebook.com/OPSCORBETTA

Perché ci piace incontrare, spesso per caso, l'originale bellezza che ci sta intorno

Matite Colorate, una nuova mostra: “L’oratorio ai tempi di Don Pietro”

LE MATITE COLORATE HANNO DATO VITA AD UNA MOSTRA DAL TITOLO “L’ORATORIO AL TEMPO DI DON PIETRO”, PRESSO LA SALA MOSTRE “CORBETTA DI UNA VOLTA”, NEL CORTILE DEL PALAZZO COMUNALE, CHE RIMARRÀ APERTA AL PUBBLICO PER TUTTO IL MESE DI FEBBRAIO.

Don Pietro è stato il prete dell’oratorio di Corbetta per lunghissimo tempo, dal 1957 fino al suo ingresso come parroco alla parrocchia di Santo Stefano. Voglio riportare alcune righe scritte dai suoi oratoriani di Corbetta proprio in occasione di questo evento: “…Così ricordiamo, oltre alle feste di S. Luigi, il suo sostegno e contributo alle attività sportive, dal calcio al tennis, dalla pallacanestro alla pallavolo, la creazione del Circolo Giovanile e di questo stesso giornalino tanto caro a molti giovani che vi hanno scritto fin dal lontano 1965. Ma vi erano anche momenti più nascosti della sua vita, ove più profondamente si poteva scoprire la disponibilità del prete, dell’uomo a soccorrere chi gli chiedeva aiuto. La sua casa sempre aperta ed ospitale era sempre un andirivieni di persone e sulla sua scrivania, tra le altre carte, c’era sempre un’immagine di un suo giovane scomparso immaturamente e al quale si sentiva vicino... ma ciò che ci accomuna ancora è quel ricordo tanto vivo di colui che lavorava accanto a noi e ci consigliava: il prete, l’unico che ci seguiva persino nelle nostra vacanze, in campeggio, sempre vigile, anche nella cura delle anime...”.

LA MOSTRA VUOL ATTIVARE IL RICORDO DI QUEI FORMIDABILI ANNI IN CUI I GIOVANI AVEVANO COME PUNTO DI RIFERIMENTO L’ORATORIO... E CHE ORATORIO.

Il Presidente
Dott. Giuseppe Fusè

Il proficuo anno del CIF

Con la chiusura del 2015, noi ciffine possiamo ritenerci soddisfatte del lavoro svolto, in quanto siamo riuscite a realizzare tutti i progetti in programma.
Tra le varie manifestazioni svolte, che hanno ricevuto grandi apprezzamenti, vogliamo ricordare:
a) l'incontro "Sportello fragilità" con la relatrice Dott.ssa Eleonora Frassinelli;
b) le gite culturali giornaliere alla Rocca e al Santuario di Angera, nonché alla Certosa di Pavia;
c) le tombolate al Centro Pastorale in Piazza Canonica;
d) le bancarelle di Natale con la vendita dei lavoretti realizzati da socie e simpatizzanti;
e) il presepe vivente alla locale casa di riposo;
riscuotendo sempre grandi apprezzamenti.
Dato il grande successo del terzo corso di primo cucito, presso la nostra sede di Cerello, e la richiesta delle partecipanti, abbiamo indetto il quarto corso, iniziato a metà gennaio. Ringraziamo le capaci maestre che sempre contribuiscono con esperienza
Abbiamo inoltre collaborato con varie Associazioni locali: con il CAV per la vendita delle primule per la giornata della vita; con Corbetta Missionaria per alcuni progetti annuali in Africa e in Romania; con la Città dei Bambini per la realizzazione di alcuni costumi per la Notte Nera; e con la Scuola materna parrocchiale per il confezionamento dei vestitini degli angioletti per una recita.
Abbiamo anche fornito la nostra collaborazione all'Amministrazione Comunale, per "Cinema in Comune", offrendo ai piccoli partecipanti la merenda al termine della proiezione cinematografica e alla Parrocchia di San Vittore, cui abbiamo dato un piccolo contributo per il fondo di Prossimità.
Importante per noi "ciffine di paese" è stato ricevere elogi dall'Associazione Nazionale perché siamo una delle poche realtà cittadine ad avere un proprio archivio storico, come riportato anche sul periodico del CIF Nazionale "Cronache & opinioni" - ottobre/novembre 2015 - nella Sezione dedicata alla Lombardia.
Per concludere, cogliamo l'occasione per augurare a tutti un sereno e lieto 2016.

Il Presidente
Amalia Tunesi

I Vigili del Fuoco, il "progetto sicurezza" e la nuova associazione

Caro amico/a,
probabilmente conosci già l'importanza dell'attività dei Vigili del Fuoco che, a Corbetta, vanta una tradizione particolarmente significativa.
I nostri Pompieri, infatti, sono attivi sul territorio fin dal periodo del regno Austro-ungarico e da allora non hanno mai smesso di operare nel campo del soccorso.
Il Distaccamento risponde alle situazioni d'emergenza della cittadinanza, oltre che in Corbetta, anche in altri 6 comuni: Arluno, Bareggio, Cisliano, Santo Stefano Ticino, Sedriano e Vittuone.
Nel corso dell'anno 2015 sono stati effettuati 287 interventi di soccorso.
Le persone che compongono tale distaccamento sono comuni cittadini che, oltre a svolgere il proprio lavoro, trovano modo e tempo di prestare la loro opera a favore della collettività, cercando di garantire un servizio di 24 ore su 24, 365 giorni all'anno.
Attualmente l'organico consta di n° 43 elementi così strutturati:
n° 1 Ufficiale; n° 9 Capi Squadra; n° 33 Vigili
e gli automezzi a disposizione del distaccamento sono:
n° 1 APS autopompa per il primo intervento di soccorso generico;
n° 1 Carro Fiamma mezzo specifico per il soccorso in caso di incidenti stradali;
n° 1 Fuoristrada traino del gruppo motopompa per gli allagamenti;
n° 1 Carro Ventilazione mezzo specifico per la gestione di incendi e danni d'acqua.
Da anni l'Associazione Amici dei Pompieri supporta i Pompieri di Corbetta cercando di fornire ausili e mezzi necessari allo svolgimento quotidiano del loro importante servizio.
Il mezzo denominato Carro Ventilazione, acquisito e inaugurato quest'anno dal Distaccamento, è un lampante esempio dell'opera di sensibilizzazione e coinvolgimento della cittadinanza, operata da questa associazione, che qui pubblicamente ringraziamo per l'ottimo risultato ottenuto.

Questo è l'ultimo dei numerosi progetti realizzati da questa associazione, attraverso l'organizzazione di eventi, che hanno coinvolto corbettini e non, prima della sua chiusura di fatto; infatti il testimone viene ceduto alla nuova realtà associativa Amici dei pompieri volontari di Corbetta Onlus, alla quale si augura una proficua attività, ricca di risultati
Nel corso degli ultimi quattro anni il Distaccamento ha aderito all'iniziativa "progetto sicurezza": promosso e concordato con le istituzioni scolastiche e destinato agli alunni delle scuole primarie e dell'infanzia di Corbetta e altri comuni vicini. Obiettivo primario del progetto è educare i bambini a stare bene e sicuri a scuola, conoscendo e prevenendo i rischi, anche grazie a istruzioni e simulazioni di evacuazione

Un'ulteriore testimonianza della fiducia accordata al distaccamento è giunta dalle Amministrazioni Comunali di competenza territoriale che, grazie all'Amministrazione Comunale di Corbetta - fattasi promotrice di un progetto d'intesa congiunta - permetteranno la realizzazione dell'ampliamento delle rimesse della caserma.
Gli automezzi presenti e futuri potranno quindi essere contenuti in spazi idonei, come si nota dalla foto di progetto sotto riportata.

Certi che non ci verrà mai a mancare il sostegno del territorio, al quale siamo profondamente riconoscenti, promettiamo di garantire una sempre più efficiente opera di soccorso.

I Vigili del Distaccamento di Corbetta

Polisportiva Corbetta 2015 una sana realtà in crescita

Grande successo per la Polisportiva Corbetta 2015 ASD, Associazione senza scopo di lucro, nata appena un anno fa, che con il trascorrere dei mesi si arricchisce di iniziative e corsi sempre nuovi.
Partecipazione numerosa al Corso di Psicomotricità presso il salone della Scuola dell'Infanzia Collodi a Corbetta, dedicato ai bimbi di 3-4-5 anni. Da settembre 2015 la Polisportiva ha ricevuto l'incarico, dagli Istituti scolastici di Santo Stefano e di Ponte Vecchio, di condurre i programmi di Psicomotricità ed Educazione Motoria a completamento dell'offerta formativa.
Oltre alle ormai consolidate squadre di Pallavolo, fiore all'occhiello dell'Associazione, vale a dire: il numerosissimo Mini Volley, l'Under 13, l'Under 14, l'U 18 - 3ª Divisione, la Prima Divisione e Pallavolo Mista, attualmente l'Associazione ha dato vita alle nuove squadre U16 maschile e Libera Maschile, a integrazione dell'organico pallavolistico che vede tutte le categorie iscritte ai rispettivi campionati.
È massimo motivo di orgoglio per il Direttivo e tutti gli associati che la città di Corbetta possa finalmente essere rappresentata attraverso questo meraviglioso sport, con tante squadre che portano egregiamente il suo nome in tutta la Lombardia e oltre, in quanto la Polisportiva Corbetta parteciperà al Campionato Europeo per Club organizzato dalla PGSI (PGS International) a

Bratislava (Slovacchia) nel mese di maggio.
Tutte le squadre sono composte da atleti di Corbetta e numerosissimi provenienti dai Comuni limitrofi (Arluno, Abbiategrasso, Marcallo, Vittuone, Santo Stefano, Magenta e Milano), richiamati dalla qualità dei tecnici e del progetto avviato nella sua globalità.
La Polisportiva quotidianamente svolge inoltre la sua attività con le sezioni Fitness adulti e Fitness ragazzi; tutte le attività della Polisportiva vengono svolte nel palazzetto dell'Istituto San Gerolamo Emiliani di Corbetta.

ColoriAMO Corbetta

Assessorato alle Politiche Giovanili

"ReColor the City!" interventi di "street art" sui cestini per i rifiuti presenti sul territorio della nostra città. Possono partecipare a questa azione d'arte sia singoli cittadini sia associazioni culturali e di promozione sociale e comitati aventi sede a Corbetta
Il tema dell'intervento sarà la "valorizzazione della cultura ambientale" e la "valorizzazione delle bellezze storiche, artistiche, architettoniche e paesaggistiche" della città e del territorio corbettese.

La domanda di partecipazione dovrà pervenire entro Il 27 Novembre 2015, tutte le informazioni sono sul sito del Comune di Corbetta in home page.

"Mastella + Bella" azione artistica di decoro delle "mastelle" utilizzate per la raccolta differenziata a domicilio; per partecipare è necessario inviare la foto della propria mastella, che è stata oggetto di realizzazione artistica.

Entro il 27 Febbraio 2016 inviando la propria richiesta di partecipazione alla mail ufficiourp@comune.corbetta.mi.it, secondo il modello di richiesta disponibile sul sito del Comune di Corbetta.

APERTURA SERALE DELLA BIBLIOTECA COMUNALE DI CORBETTA PER IL PROGETTO "STUDIO SERALE IN BIBLIOTECA"

La biblioteca comunale di Corbetta
è aperta come spazio studio
di sera, dalle ore 20.00 alle ore 23.00,
nei giorni di martedì e giovedì,
dal 26 gennaio al 30 giugno 2016.

In questi giorni e orari sono attivi i seguenti servizi:

- consultazione documenti (libri e periodici)
- navigazione internet postazioni fisse al piano terra e internet wifi (solo per gli utenti già iscritti e in possesso di user e password)

Il prestito e interprestito bibliotecario, la stampa e la riproduzione documenti e tutti gli altri servizi della biblioteca non sono attivi.

Qui si è svolta la cena sociale di Natale che ha visto una splendida partecipazione associativa ed ha avuto come obiettivo la raccolta fondi per dotare la Polisportiva di un proprio Defibrillatore mobile, strumento essenziale per operare in piena sicurezza e che sarà strumento itinerante nelle iniziative dell'Associazione. Attualmente numerosi sono i soci abilitati all'uso del Dae, e nel futuro la Polisportiva organizzerà corsi per qualificare ulteriormente i propri associati e coloro che, appartenenti ad altre associazioni, ne hanno fatto richiesta.
Realtà associativa unica a Corbetta, vanto della Polisportiva è dare vita a iniziative, corsi e progetti su proposta degli stessi associati, insieme ai quali si giunge alla loro realizzazione, con spirito di aggregazione e di condivisione, valori fondanti dello sport.
Esattamente questo è accaduto con la nascita del nuovo corso di Micro Calcio per bimbi dai 3 ai 6 anni che si svolge nella palestra delle Scuole Medie di Corbetta.
Ulteriore splendido avvio ha preso la Seconda edizione del Corso di Difesa Personale con alla guida il Maestro Felice Quarticelli, ex campione della Nazionale di Judo. Un corso, a cadenza settimanale, che condurrà i partecipanti alla capacità di difendere la propria integrità fisica e psichica, senza tralasciare nozioni di carattere giuridico.
Altra iniziativa proposta per il secondo anno consecutivo dall'Associazione è il "Campus Estivo di specializzazione tecnica di Pallavolo" che avrà luogo come lo scorso anno nel Parco dell'Alto Garda bresciano, grazie alla sinergia ormai consolidata con l'Alto Garda Volley ASD e l'Amministrazione Comunale di Gargnano; le giornate del Campus trascorreranno all'insegna dello sport e del contatto con la natura. Le giovani atlete affineranno le tecniche pallavolistiche apprese durante la stagione, ora in pieno svolgimento. Il Campus comprenderà il settore giovanile e del Minivolley.

Proprio il settore del Minivolley sarà protagonista da febbraio a maggio prossimi della fase a concentramenti organizzata dalla Federazione Italiana Pallavolo. Momenti unici di condivisione e di arricchimento tecnico e umano tra le realtà pallavolistiche lombarde, atti a stimolare la crescita e lo sviluppo psico-fisico dei nostri piccoli pallavolisti.
La Polisportiva Corbetta coglie l'occasione per ringraziare l'Amministrazione Comunale per la collaborazione, la disponibilità e il sostegno immancabili e puntuali.
Con identica gratitudine, la Polisportiva si rivolge alla comunità dei Padri Somaschi, per l'instancabile e preziosissimo aiuto e fiducia sempre accordati e per lo spirito di aggregazione condiviso.
Un sentito ringraziamento infine ai tanti genitori che quotidianamente con il loro volontariato ed entusiasmo sostengono le attività dell'Associazione.
SI ricorda che l'iscrizione a tutti i Corsi può avvenire in qualsiasi momento dell'anno; tutte le informazioni si trovano sulla pagina Facebook: Polisportiva Corbetta 2015 o semplicemente ai seguenti contatti 324.6880225 / 349.8739665.

TECNORETE®
FRANCHISING IMMOBILIARE

di Lorenzo GATTI e Orietta BARBAGLIA
Affiliato: Studio Santo Stefano Ticino snc

SANTO STEFANO TICINO Piazza Pertini, 17 (accanto alla Posta) • 02.97.27.43.00 - 02.97.27.13.26
E-mail: MI2L2@tecnorete.it • TECNORETE SANTO STEFANO TICINO

CORBETTA Via Cavour, 7 • 02.97.48.01.29 • E-mail: MI2L8@tecnorete.it • TECNORETE CORBETTA

CORBETTA: Bilocale in corte ristrutturato a nuovo con portico di proprietà. € 60.000 Cl. energ. "G" - IPE 315,35

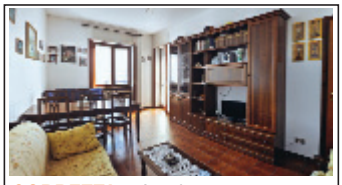

CORBETTA: Ampio appartamento facilmente trasformabile in 3 locali con servizi. Box e cantina. € 99.000 Cl. energ. "F" - IPE 112,95

CORBETTA: Vicinanze stazione. In palazzina trilocale ristrutturato a nuovo con doppi servizi. 3 balconi cantina. Possibilità box. € 115.000 Cl. energ. "G" - IPE 271,11

CORBETTA: 2 locali con ampia zona giorno con annesso un pratico balcone. Cantina inclusa oltre ad un ampio box a soli € 18.000 in più. € 117.000 Cl. energ. "E" - IPE 135,05

CORBETTA: In palazzina di recente costruzione bilocale con giardino privato cantina e box. € 119.000 Cl. energ. "D" - IPE 95,42

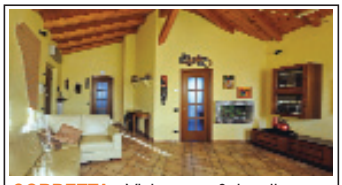

CORBETTA: Vicinanze. 3 locali accuratamente rifinito con travi a vista. Cantina, posto auto e box doppio inclusi. € 189.000 Ape in produzione

CORBETTA: 3 locali con ampio soggiorno con uscita su uno sfruttabile terrazzo. Finiture extra capitolato. Ampio box a soli € 15.000 in più. € 205.000 Cl. energ. "B" - IPE 47,2

CORBETTA: In zona residenziale. Villetta su unico livello con annessa taverna e box doppio. € 225.000 Cl. energ. "E" - IPE 139,31

Affidaci il Tuo immobile da affittare! Cerchiamo, per la nostra selezionata clientela, bilocali e trilocali in AFFITTO. Contattaci!

OGNI AGENZIA HA UN PROPRIO TITOLARE ED È AUTONOMA

Il presente stampato non costituisce elemento contrattuale. Offerte valide salvo il venduto.

Un 2015 in prima linea

Il 2015 si è concluso e, immancabilmente, arriva il tempo di bilanci anche per il Gruppo Volontari della Protezione Civile di Corbetta.
È stato un anno pieno di impegni: 75 attività svolte, per complessive 1.593 ore effettuate sul territorio comunale e 988 ore svolte fuori comune, grazie al costante impegno dei volontari dell'Associazione.
Il gruppo ha partecipato a diverse esercitazioni sia sul territorio comunale che extracomunale, ricevendo sempre i complimenti degli organizzatori e delle autorità presenti.
Importante è stato il supporto fornito alla Polizia Locale di Corbetta in occasione di varie manifestazioni che si sono svolte in ambito comunale, come la Festa del Perdono, gli eventi sportivi e le iniziative promosse da altre Associazioni cittadine e non. Spesso veniamo considerati solo "quelli delle transenne", dimenticando l'importanza del lavoro da noi svolto per la sicurezza e l'incolumità di tutti i cittadini.
È importante sottolineare che l'Amministrazione Comunale ci ha assegnato l'ex sede del Corpo Filarmonico C. Donizetti di via Dante n°3, che, con la campagna "Un mattone per la nuova sede", finalizzata al reperimento di fondi per sua sistemazione, abbiamo reso adeguata allo svolgimento dei nostri compiti. Si è fatto molto nel corso del 2015, ma c'è ancora un piccolo passo da fare nel 2016.
Chi volesse donare un contributo può effettuarlo sul conto corrente intestato al Gruppo Volontari Protezione Civile Corbetta - **IBAN IT 15 W 05048 32990 000000001089** - oppure può contattarci personalmente per fornirci le attrezzature necessarie per lo svolgimento dei nostri compiti.
Si è chiuso un buon 2015 ma si guarda al 2016 con fiducia, puntando sull'addestramento, la prevenzione, l'informazione e la formazione rivolta anche alle scuole.
Il 2016 sarà anche l'anno per nuovi progetti e nuove certificazioni. Oltre alla specializzazione in Telecomunicazioni e Logistica, il nostro traguardo è quello di acquisire le attrezzature per l'illuminotecnica e la formazione sull'idrogeologico, non trascurando gli aggiornamenti.
Volendo altresì incrementare il nostro organico, invitiamo chiunque sia interessato ad operare per il bene della collettività, a venirci a trovare nella sede di via Dante Alighieri 3, il giovedì dalle ore 21.00 alle 23.00 o il sabato dalle ore 9.00 alle 12.00, oppure a mettersi in contatto con noi chiamando il 392.5755486 o il 342.8811440.
È disponibile anche il sito **www.protezionecivilecorbetta.it**.
Per diventare un VOLONTARIO di PROTEZIONE CIVILE occorre aver compiuto 18 anni, essere cittadino italiano/a, impegnando almeno 10 ore mensili del tempo libero per l'attività di prevenzione fornendo, conseguentemente, aiuto alle persone che potrebbero trovarsi in difficoltà in caso di calamità.
In base al numero delle adesioni, verrà programmato apposito corso formativo e addestrativo.
TI ASPETTIAMO!

Gruppo Volontari Protezione Civile Corbetta

Associazione di Volontariato - ONLUS

La Protezione civile di Corbetta, cerca per implementare il proprio organico, volontari disposti a mettere una piccola parte del proprio tempo libero a disposizione della comunità al fine di migliorare ed ampliare i servizi resi alla popolazione.

Entra anche Tu a farne parte
Sostieni le nostre attività
Aiutaci a crescere

Se sei motivato ed hai a cuore il tuo paese, entra nella Protezione Civile, contribuirai a potenziare i servizi al cittadino oltre che essere orgoglioso di appartenere ad un servizio sociale molto utile alla popolazione.

www.protezionecivilecorbetta.it

Via Dante, 3 - 20011 Corbetta (MI) Info: 392.5755486 - 342.8811440
Codice Fiscale: 90028650159 volontaricorbetta@gmail.com

Farmacia Comunale di Corbetta

LA FARMACIA COMUNALE DI CORBETTA È APERTA 24 ORE SU 24, 365 GIORNI L'ANNO

Sconto del 14% **11,50 €** ~~13,50 €~~

Il mercoledì sconto del 10% a tutti su farmaci e prodotti non soggetti a compartecipazione dal Servizio Sanitario Nazionale o regionale o non soggetti a obbligo di ricetta medica.

SCONTO 33,50 % 9,90 € invece di 14,90 €

FARMACIA COMUNALE di CORBETTA S.R.L.

Via Villoresi 45/3 - Corbetta tel. 02.9770591

info@farmaciacomunalecorbetta.com

L'esperienza fa la differenza

Noi lo sappiamo bene... e anche Voi

© Camc ean (VA)

Euro 35,00	ABLAZIONE del TARTARO - 30' FATTA DAL MEDICO ODONTOIATRA
Euro 50,00	ESTRAZIONE DECIDUO
Euro 50,00	OTTURAZIONE COLLETTO
Euro 320,00	CORONA CERAMICA IN LEGA VILE
Euro 380,00	CORONA CERAMICA IN LEGA NOBILE
Euro 450,00	IMPIANTO ENDOSSEO Prodotto di Primaria Azienda Italiana
Euro 600,00	PROTESI MOBILE per ARCATA
Euro 750,00	SCHELETRATO

SPECIALE PROMOZIONE

Prorogata sino al 31.03.2016

Inizi a pagare DOPO 3 MESI, senza interessi.

GRUPPO dsa

L'ODONTOIATRIA CON IL CUORE

Radiografia Panoramica* e Preventivo NON TI COSTANO NIENTE

* Se necessaria e consigliata dal medico Odontoiatra.

***Finanziamenti TASSO ZERO** GLI INTERESSI LI PAGHIAMO NOI - DA 12 A 48 MESI * Salvo requisiti richiesti.

DSA Ossona srl

Dir. San.: Dott. FRANCINI NALDI Emilio

OSSONA (MI) - Via Patrioti, 6

Tel. 02.90296547 - Cell. 334.3680962

Smile in The City srl

Dir. San.: Dott. GIRARDI Dario

GARBAGNATE MILANESE (MI) - Piazza Santuario, 15

Tel. 02.9953441 - Cell. 393.4877732

Dental Zurigo

Dir. San.: Dott. RAINERI Edoardo

MILANO - Via Zurigo, 2

Tel. 02.4151135 - Cell. 334.3680962

Dentalow srl

Dir. San.: Dott. RIGOLI Ettore

CARDANO AL CAMPO (VA) - Via Don Luigi Sturzo, 2

Tel. 0331.730077 - Cell. 333.9824225

Problemi con protesi o scheletrato?

Protesi in FLEXITE

...e ti dimenticherai di averla!

GANCI INVISIBILI
RESISTENTE
TRASPARENTE
FLESSIBILE
SOTTILE
ANALLERGICA
INDISTRUTTIBILE

SCONTO del valore di **400,00 €**

RITAGLIA e presenta questo COUPON presso lo Studio, potrai usufruire di questo vantaggioso SCONTO.

www.dsaodontoiatria.it